



CELIKEL
THE CHOICE OF PROFESSIONALS



ТРЕХРЯДНЫЙ ИЗМЕЛЬЧИТЕЛЬ КУКУРУЗЫ
КАТАЛОГ ЗАПАСНЫХ ЧАСТЕЙ

3 | CHALLENGER
COMPETITION IS OVER

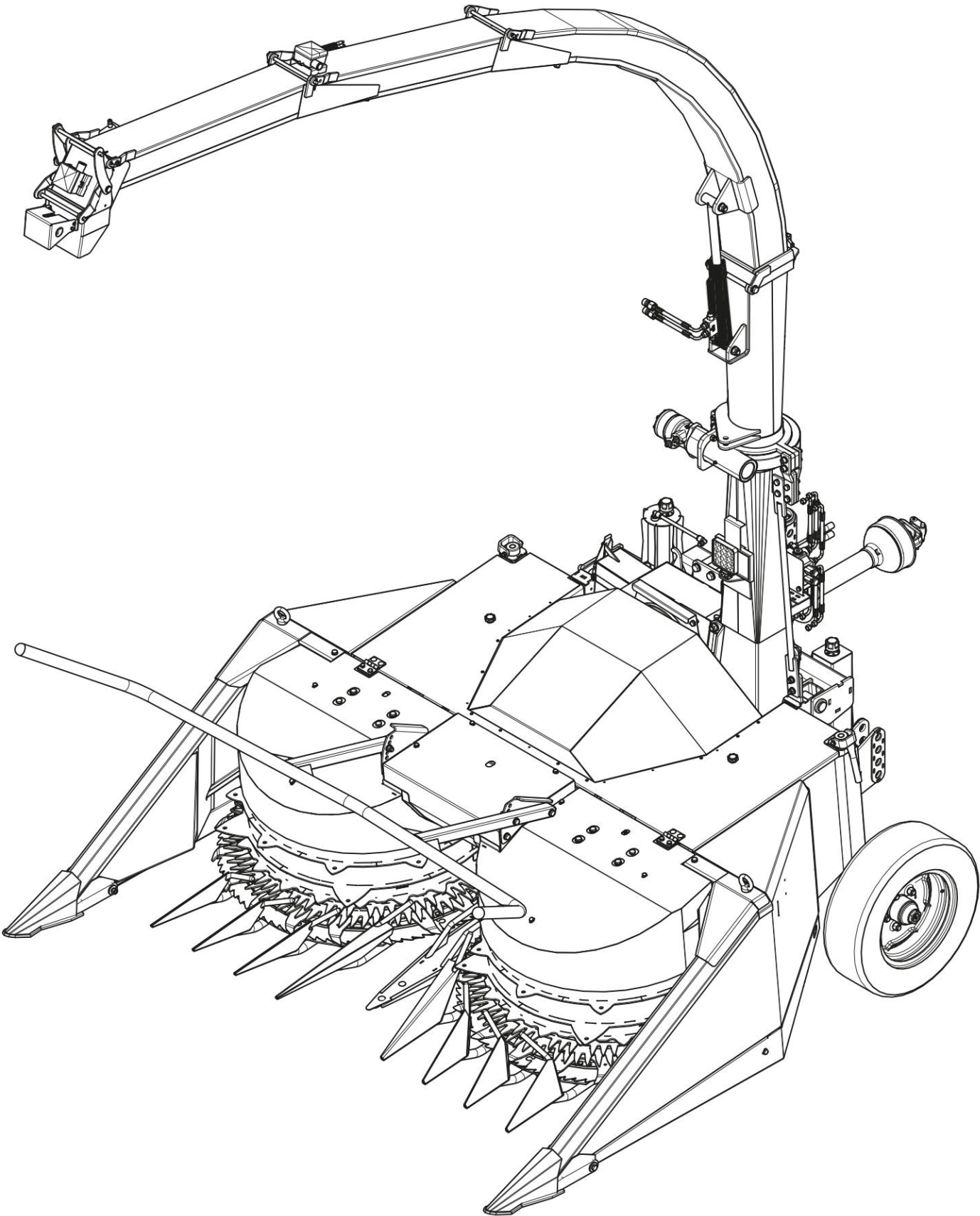

CHALLENGER III	ТРЕХРЯДНЫЙ ИЗМЕЛЬЧИТЕЛЬ КУКУРУЗЫ
РАБОЧАЯ ШИРИНА МИНИМАЛЬНАЯ ТРЕБУЕМАЯ ЭНЕРГИЯ** РТО	210 см
РАБОЧИ РЕВЕРС РАБОЧЕЕ ПОЛОЖЕНИЕ	80 кВт (110 л.с.)
НОМЕР ПОДМЕТАЛЬНЫХ ЛОШАДЕЙ	540/1000 об/мин
НОМЕР НОЖА	ПЕРЕДНЯЯ / КОРА
НОМЕР ИЗМЕЛЬЧАЮЩЕГО НОЖА ФИКСИРОВАННОЕ НОМЕР НОЖА	12
РАЗМЕР ИЗМЕЛЬЧЕНИЯ***	12
РАЗМЕРЫ КОЛЕС	12
НОМЕР КОЛЕСА	1 РЕГУЛИРУЕМЫЙ (3–10
ТРЕХТОЧЕЧНАЯ СВЯЗЬ	мм)
ДЛИНА (РАБОЧЕЕ ПОЛОЖЕНИЕ) ВЫСОТА (РАБОЧЕЕ	165x70x13
ПОЛОЖЕНИЕ) ВЫСОТА (ДОРОЖНОЕ ПОЛОЖЕНИЕ) ШИРИНА	2 КАТЕГОРИЯ II -
(РАБОЧЕЕ ПОЛОЖЕНИЕ) ШИРИНА (ДОРОЖНОЕ ПОЛОЖЕНИЕ)	III
МАССА	2600 мм
КРУГЛЫЙ НОЖ НОМЕР	4165
	2475 мм
	мм 4115
	мм 2420
СИСТЕМА ИЗМЕЛЬЧЕНИЯ И ИЗМЕЛЬЧЕНИЯ ЗЕРНА КУКУРУЗЫ	М420 кг
СИСТЕМА БЕЗОПАСНОСТИ	6 НА ВЕРХНЕМ НОЖЕ СПЕЦИАЛЬНОЙ КОНСТРУКЦИИ, -
ПЕРЕДАЧА ДВИЖЕНИЯ	ИЗМЕЛЬЧЕНИЕ
МАШИНЫ	НОЖИ, - ДОПОЛНИТЕЛЬНО ВНУТРЕННИЙ РЕЗЕРВУАР GGG60, - ЛИТЫЕ БРЕЙКЕРЫ
ГИДРАВЛИЧЕСКИЙ СРЕДНИЙ РЫЧАГ	РЕМЕНЬ СИЛОВОЙ ПЕРЕДАЧИ
	КОРОБКА ПЕРЕДАЧ И ГИБКАЯ ТРАНСМИССИЯ CRMBINATION
	СТАНДАРТ

ВЕРХНЯЯ ГРУППА ЖЕЛОБА

НОМЕР	КОД	ОПИСАНИЕ	КОЛ-ВО
7	CL06711-004	ДОПОЛНИТЕЛЬНАЯ УДЛИНИТЕЛЬНОСТЬ ДЫМОХОДА	1
10	CL06714-004	УСТАНОВКА ДЫМОХОДА ПЕРВОЙ ВХОДНОЙ КАМЕРЫ ГИДРАВЛИЧЕСКИЙ ШЛАНГ ОТКРЫТИЯ-ЗАКРЫТИЯ ДЫМОХОДА	1
40	CL07383-001	1/4" R1 4800MM (1/2" UNF 90° - 1/2" НАРУЖНАЯ УСТАНОВКА	2
94	CL54093-003	БЫСТРОЕ СОЕДИНЕНИЕ ПРЯМО) УДЛИНИТЕЛЬ ДЫМОХОДА ДОПОЛНИТЕЛЬНАЯ ЛИСТ КАМЕРЫ	1
95	CL54380-003	ШЛЯПА ИЗ ДВУХ ЧАСТЕЙ	1
128	HS01-470X650-BB	ГИДРАВЛИЧЕСКИЙ ПОДЪЕМНИК 470X650 ДВОЙНАЯ ТРУБА С ЗАМКОВ ДЫМОХОД	1
302	CL07247-001	ДОПОЛНИТЕЛЬНЫЙ ШТИФТ	5
304	CL07249-001	ЧИСТЯЩАЯ КРЫШКА	1
599	CVT01-M14X230-01	ISO 4014 M14X230 БОЛТ С ШЕСТИУГОЛЬНОЙ ГОЛОВКОЙ ПОЛОВИННЫЙ ПРОХОД 8.8 ОЦИНКОВАННЫЙ БОЛТ	1
600	CVT01-M16X120-01	ISO 4014 M16X120X38 БОЛТ С ШЕСТИГРАННОЙ ГОЛОВКОЙ ПОЛОВИННЫЙ ПРОХОД 8.8 ОЦИНКОВАННЫЙ БОЛТ	2
627	CVT02-M8X10-01	БОЛТ С ШЕСТИГРАННОЙ ГОЛОВКОЙ ISO 4017 M8X10, ПОЛНАЯ РЕЗЬБА 8.8, ОЦИНКОВАННЫЙ БОЛТ	2
674	HDR01-G3.8XUNF1.2	ГИДРАВЛИЧЕСКИЙ ФИТИНГ 3.8X1.2 ДЮЙМА UNF	2
722	PIM01-4X32-01	ISO 1234-4X32-C ТИП	7
729	PUL01-M14-01	ISO 7089-M14 ОЦИНКОВАННАЯ ШАЙБА	2
730	PUL01-M16-01	ISO 7089-M16 ОЦИНКОВАННАЯ ШАЙБА	4
733	PUL01-M8-01	ISO 7089-M8 ОЦИНКОВАННАЯ ШАЙБА	6
774	SMN06-M14-01	ГАЙКА ШЕСТИГРАННАЯ 8.8 DIN 985-M14 КАЧЕСТВЕННАЯ ОЦИНКОВАННАЯ	1
775	SMN06-M16-01	ГАЙКА ШЕСТИУГОЛЬНАЯ 8.8 DIN 985-M16 КАЧЕСТВЕННАЯ ОЦИНКОВАННАЯ	2

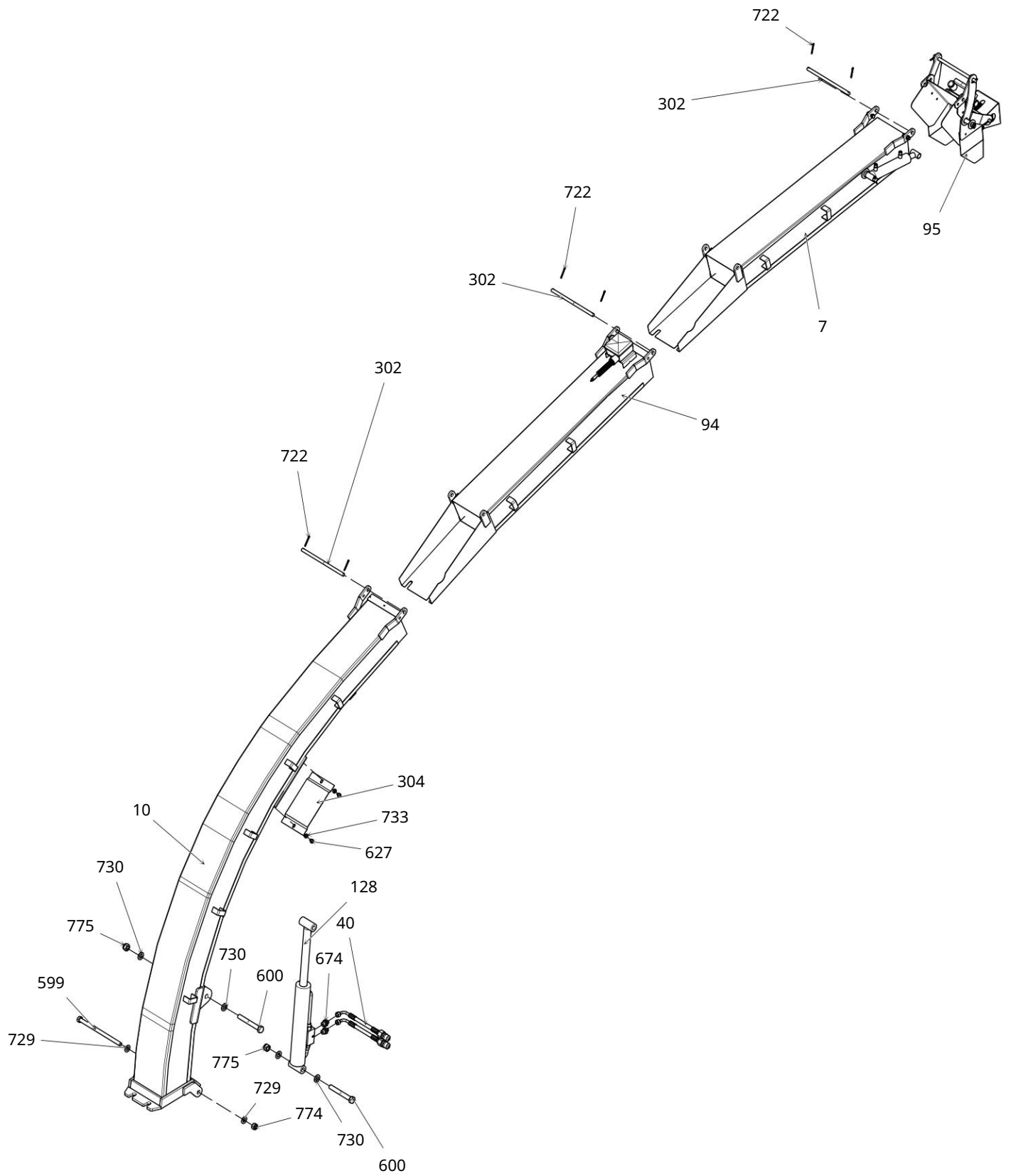

ГРУППА РАСШИРЕНИЯ ЖЕЛОБА

НОМЕР	КОД	ОПИСАНИЕ	КОЛ-ВО
7	CL06711-004	ДОПОЛНИТЕЛЬНАЯ УДЛИНИТЕЛЬНОСТЬ ДЫМОХОДА	1
96	CL54409-001	ЗАДНЯЯ ЧАСТЬ ЖЕЛОБА	1
97	CL54410-003	ЖЕЛОБ ИЗ ТРЁХ ЧАСТЕЙ	1
126	ELK01-KABLO-KAMERA	КАМЕРНЫЙ КАБЕЛЬ 2X0,22 CCTV	1
127	HS01-250X380-BB	РУЧКА ГИДРАВЛИЧЕСКОГО ПОДЪЕМА --KB250 --AB380 --ТРУБКА-ТРУБА	1
135	BOAT01-80X80X50	КОРОБКА ДЛЯ КАМЕРЫ ЛОДКИ	2
302	CL07247-001	ДЫМОХОД ДОПОЛНИТЕЛЬНЫЙ ШТИФТ	3
499	CL54393-001	РУЧКА ДЛЯ ШЛЯПЫ	2
500	CL54394-001	ЗАГЛУШКА - АППАРАТ ДЛЯ СОЕДИНЕНИЯ ДЫМОХОДА	2
568	CL69745-001	ЛИСТ КАМЕРЫ	1
625	CVT02-M6X12-01	ISO 4017 M6X12 БОЛТ С ШЕСТИГРАННОЙ ГОЛОВКОЙ 8.8, ОЦИНКОВАННЫЙ БОЛТ С ПОЛНОЙ РЕЗЬБОЙ	4
630	CVT02-M8X30-01	БОЛТ С ШЕСТИГРАННОЙ ГОЛОВКОЙ ISO 4017 M8X30, ПОЛНАЯ РЕЗЬБА 8.8, ОЦИНКОВАННЫЙ БОЛТ	2
704	KMR01-CIFTSIRA	КАМЕРА ДВУХРЯДНАЯ	1
721	PIM01-4X20-01	ISO 1234-4X20-C	4
733	PUL01-M8-01	ISO 7089-M8 ОЦИНКОВАННАЯ ШАЙБА	4
735	PUL02-M12-01	ISO 7093-M12 ОЦИНКОВАННАЯ БОЛЬШАЯ ШАЙБА	1
750	SGM01-20X1.2-01	КОЛЬЦО 471-20X1,2	1
768	SMN01-M6-01	ISO 4032 M6 ТИПА D ШЕСТИГРАННАЯ 8.8 КАЧЕСТВЕННАЯ ОЦИНКОВАННАЯ ГАЙКА	4
773	SMN06-M12-01	ГАЙКА ШЕСТИГРАННАЯ 8,8 DIN 985-M12 КАЧЕСТВЕННАЯ ОЦИНКОВАННАЯ ВОЛОКНА	1
776	SMN06-M8-01	ГАЙКА ШЕСТИГРАННАЯ 8,8 DIN 985-M8 КАЧЕСТВЕННАЯ ОЦИНКОВАННАЯ ВОЛОКНА	2

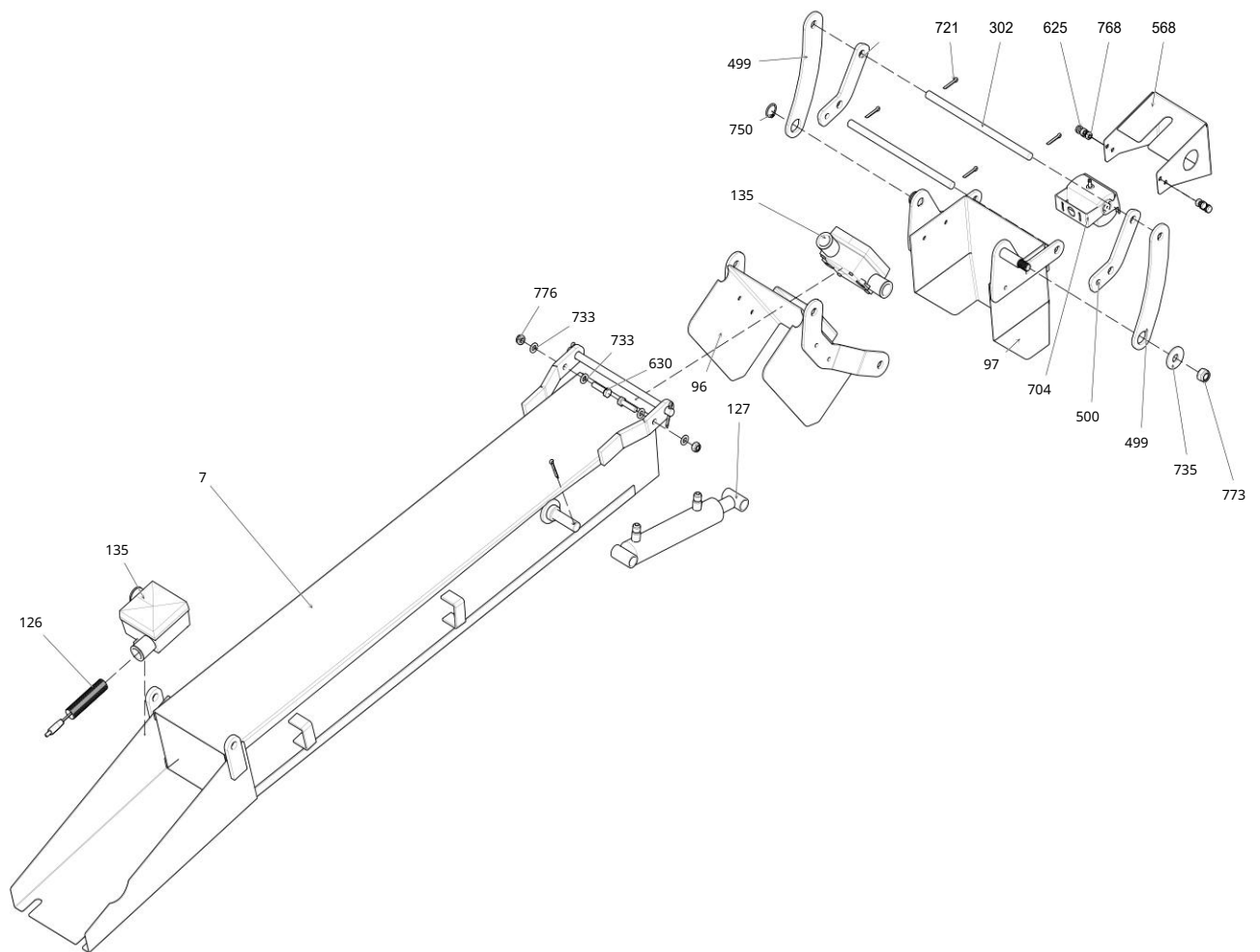

ГРУППА ЖЕЛОБА

НОМЕР	КОД	ОПИСАНИЕ	КОЛ-ВО
25	CL06772-001	СОЕДИНИТЕЛЬНАЯ ГАЙКА ДЫМОХОДА	2
26	CL06774-001	ВИНТ ДЛЯ СОЕДИНЕНИЯ ДЫМОХОДА ТРУБА ДЛЯ ДЫМОХОДА	2
114	CL68635-002	ДЫМОХОДНЫЙ ШТИФТ	1
222	CL07046-001	ДЫМОХОДНЫЙ ШТИФТ	1
512	CL54514-001	Z42 360 ПОВОРОТНЫЙ РЕДУКТОР ДЫМОХОДА	1
513	CL54515-001	360 ПОВОРОТНЫЙ ЗАЖИМ ВСПОМОГАТЕЛЬНЫЙ КОРПУС	1
514	CL54516-001	ОСНОВНОЙ КОРПУС ПОВОРОТНОГО ЗАЖИМА НА 360°	1
515	CL54517-002	360 ПОВОРОТНЫЙ ДЫМОХОД БЕСКОНЕЧНЫЙ ВИНТ	1
543	CL68665-001	СТОПОРНЫЙ ЛИСТ ГИДРОМОТОРА	2
577	CL70707-001	360 ПОВОРОТНЫЙ СТОППЕР-1	1
620	CVT02-M12X55-01	ISO 4017 M12X55 БОЛТ С ШЕСТИГРАННОЙ ГОЛОВКОЙ 8.8, ОЦИНКОВАННЫЙ БОЛТ С ПОЛНОЙ РЕЗЬБОЙ	2
633	CVT03-M12X110-01	ISO 4762 M12X110-36IMBUS ГОЛОВКА ПОЛУПОДХОДНАЯ 8.8 КАЧЕСТВЕННЫЙ ОЦИНКОВАННЫЙ БОЛТ ISO	2
640	CVT04-M12X40-02	4762 M12X40-40IMBUS ГОЛОВКА С ПОЛНОЙ РЕЗЬБОЙ 8.8, КАЧЕСТВЕННЫЙ ЧЕРНЫЙ БОЛТ	2
643	CVT04-M12X80-02	ISO 4762 M12X80-80IMBUS ГОЛОВКА С ПОЛНОЙ РЕЗЬБОЙ 8.8, КАЧЕСТВЕННЫЙ ЧЕРНЫЙ БОЛТ	2
645	CVT04-M8X20-02	ISO 4762 M8X20-20IMBUS ГОЛОВКА С ПОЛНОЙ РЕЗЬБОЙ 8.8, КАЧЕСТВЕННЫЙ ЧЕРНЫЙ БОЛТ ISO 4762	8
647	CVT04-M8X25-02	M8X25-25IMBUS ГОЛОВКА С ПОЛНОЙ РЕЗЬБОЙ 8.8, КАЧЕСТВЕННЫЙ ЧЕРНЫЙ БОЛТ	6
672	GRE01-M8X1.25-DUZ	СМАЗКА DIN 71412-A ТИП ПЛОСКАЯ M8X1.25 9ER 6КТ	2
674	HDR01-G3.8XUNF1.2	ГИДРАВЛИЧЕСКИЙ ФИТИНГ 3,8X1,2 ДЮЙМА UNF	2
681	HHM01-HMR50	ГИДРОМОТОР -- HMR 50	1
698	KECE-KOR-62X8	ВОЙЛОК 62X8	1
722	PIM01-4X32-01	ISO 1234-4X32-C	2
727	PUL01-M12-01	ISO 7089-M12 ОЦИНКОВАННАЯ ШАЙБА	6
728	PUL01-M12-02	ISO 7089-M12 ЧЕРНАЯ ШАЙБА	8
729	PUL01-M14-01	ISO 7089-M14 ОЦИНКОВАННАЯ ШАЙБА	2
747	RLM03-6208-2RS1	6208 ФИКСИРОВАННЫЙ ШАРИКОВЫЙ ПОДШИПНИК ТИПА 2RS1	1
748	RLM03-6305	ШАРИКОВЫЙ ПОДШИПНИК ТИПА 6305 ФИКСИРОВАННЫЙ	1
749	RNDL01-M8-01	ШАЙБА DIN 128 M8	6
759	SGM02-62X2-01	КОЛЬЦО 472-62X2	1
761	SGM02-80X2.5-01	КОЛЬЦО 472-80X2,5	1
764	SMN01-M12-02	ISO 4032 M12 ТИП ГЕКСОЗА 8.8 ЧЕРНАЯ ГАЙКА	2
773	SMN06-M12-01	ГАЙКА ШЕСТИГРАННАЯ 8,8 DIN 985-M12 КАЧЕСТВЕННАЯ ОЦИНКОВАННАЯ	6

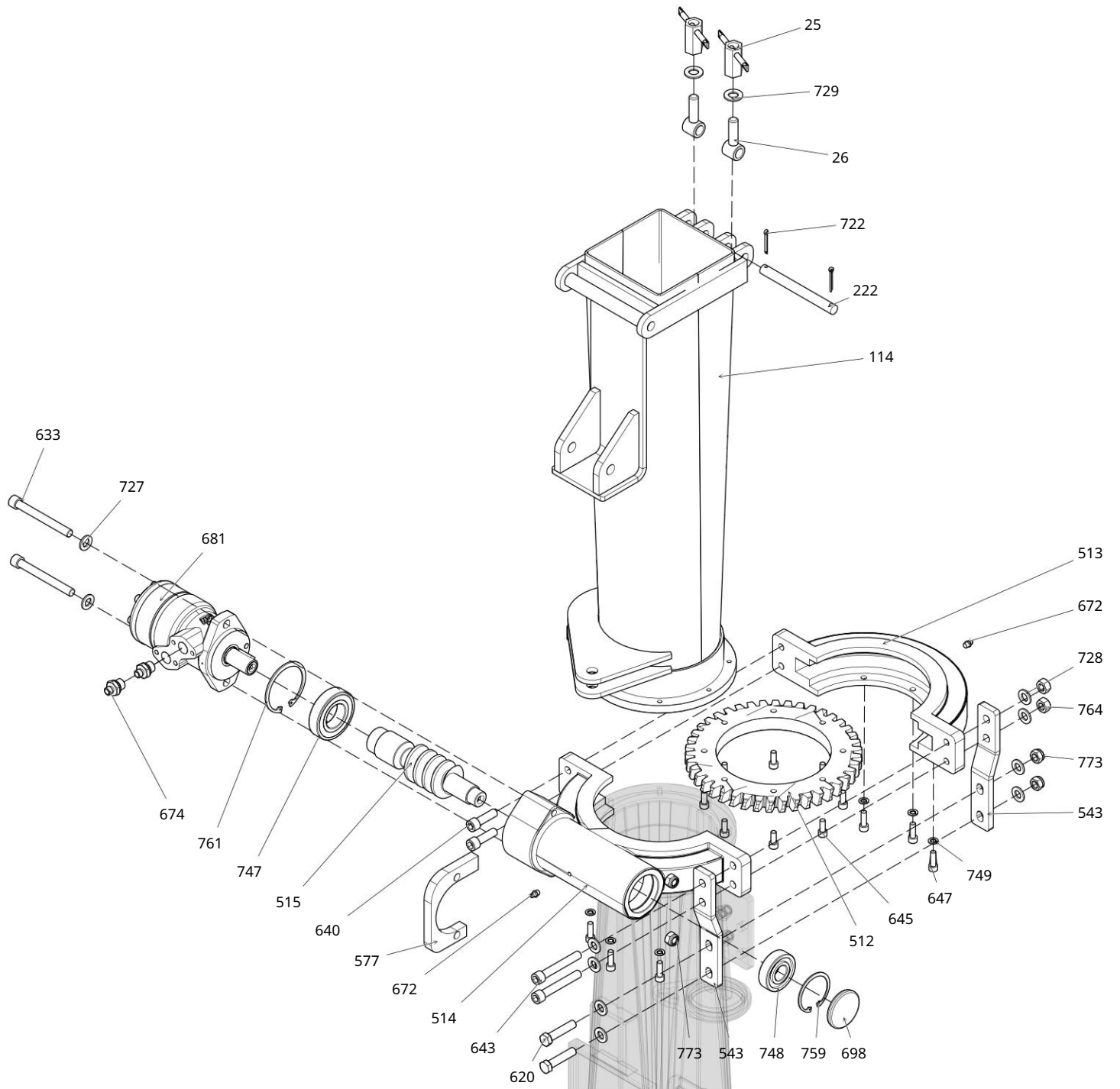

НИЖНЯЯ ГРУППА ЖЕЛОБА

НОМЕР	КОД	ОПИСАНИЕ	КОЛ-ВО
75	CL45587-002	НИЖНЯЯ ГРУППА ДЫМОХОДОВ	1
118	CL69188-001	СОЕДИНИТЕЛЬНЫЙ РЫЧАГ ПЕРЕДНЕГО БАРАБАНА	1
223	CL07047-001	КРЫШКА ОКНА ДЛЯ ХРАНЕНИЯ ДЫМОХОДА	1
617	CVT02-M12X40-01	ISO 4017 M12X40 БОЛТ С ШЕСТИГРАННОЙ ГОЛОВКОЙ 8.8, ОЦИНКОВАННЫЙ БОЛТ С ПОЛНОЙ РЕЗЬБОЙ	4
627	CVT02-M8X10-01	ISO 4017 M8X10, ПОЛНАЯ РЕЗЬБА 8.8, ОЦИНКОВАННЫЙ БОЛТ С ПОЛНОЙ РЕЗЬБОЙ	2
639	CVT04-M12X40-01	ISO 4762 M12X40-40IMBUS БОЛТ С ПОЛНОЙ РЕЗЬБОЙ 8.8, КАЧЕСТВЕННЫЙ ОЦИНКОВАННЫЙ БОЛТ	2
644	CVT04-M14X35-01	ISO 4762 M14X35 IMBUS БОЛТ С ПОЛНОЙ РЕЗЬБОЙ 8.8, КАЧЕСТВЕННЫЙ ОЦИНКОВАННЫЙ БОЛТ	8
663	ELK01-7INCHMONITOR	МОНИТОР 7 ДЮЙМОВ HD С 2 AV-ВХОДАМИ	1
694	KAP01-012	ЗАЩИТА ШЛАНГА РЕЗИНА	1
725	PRJ01-16LED	КАМЕРА-ПРОЕКТОР	1
727	PUL01-M12-01	ISO 7089-M12 ОЦИНКОВАННАЯ ШАЙБА	12
729	PUL01-M14-01	ISO 7089-M14 ОЦИНКОВАННАЯ ШАЙБА	8
733	PUL01-M8-01	ISO 7089-M8 ОЦИНКОВАННАЯ ШАЙБА	2
773	SMN06-M12-01	ГАЙКА ШЕСТИГРАННАЯ 8.8 DIN 985-M12 КАЧЕСТВЕННАЯ ОЦИНКОВАННАЯ ВОЛОКНА	6

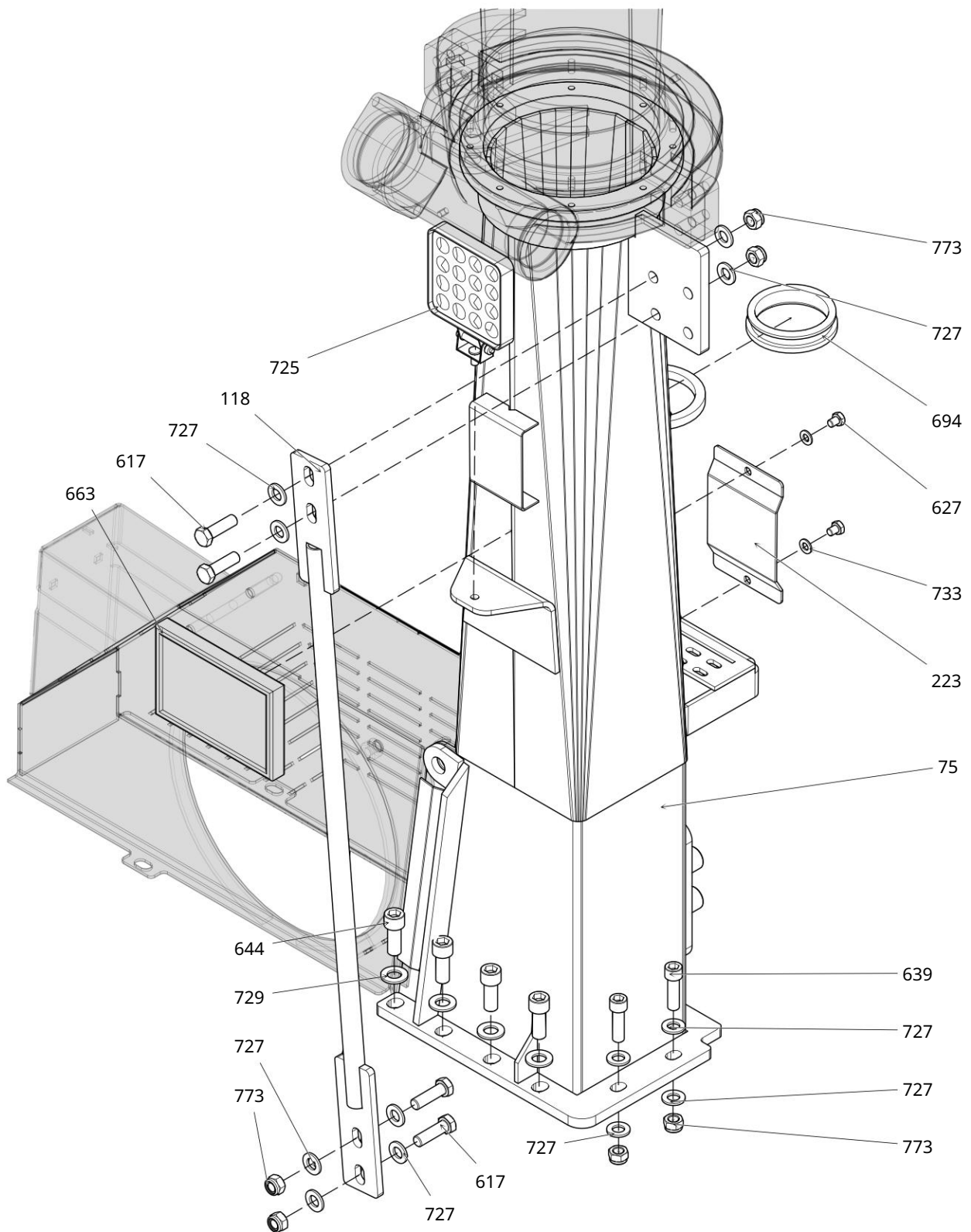

КРЫШКА КАПОТА

НОМЕР	КОД	ОПИСАНИЕ	КОЛ-ВО
24	CL06756-001	СОЕДИНЕНИЯ КАПОТА	1
73	CL45583-003	КАПОТ СВАРОЧНЫЙ В СБОРЕ	1
81	CL45738-002	ЗАЩЕЛКА КАПОТА	1
230	CL07081-001	КРЫШКА ШЛИФОВАЛЬНОГО ДЕРЖАТЕЛЯ	1
231	CL07082-001	РУЧКА КАПОТА	1
602	CVT01-M16X200-01	ISO 4014 M16X200X44 БОЛТ С ШЕСТИУГОЛЬНОЙ ГОЛОВКОЙ ПОЛОВИННЫЙ ПРОХОД 8.8 ОЦИНКОВАННЫЙ БОЛТ	1
608	CVT02-M10X20-01	ISO 4017 M10X20, ПОЛНАЯ РЕЗЬБА 8.8, КАЧЕСТВЕННЫЙ ОЦИНКОВАННЫЙ БОЛТ	1
609	CVT02-M10X25-01	ISO 4017 M10X25, ПОЛНАЯ РЕЗЬБА 8.8, КАЧЕСТВЕННЫЙ ОЦИНКОВАННЫЙ БОЛТ	3
653	CVT07-M10X35-01	ISO 8677 M10X35 ZIPKA ПОЛНАЯ РЕЗЬБА 8.8 КАЧЕСТВЕННЫЙ ОЦИНКОВАННЫЙ БОЛТ	1
656	CVT07-M8X20-01	ISO 8677 M8X20 ZIPKA ПОЛНАЯ РЕЗЬБА 8.8 КАЧЕСТВЕННЫЙ ОЦИНКОВАННЫЙ БОЛТ	2
726	PUL01-M10-01	ISO 7089-M10 ОЦИНКОВАННАЯ ШАЙБА	5
730	PUL01-M16-01	ISO 7089-M16 ОЦИНКОВАННАЯ ШАЙБА	2
733	PUL01-M8-01	ISO 7089-M8 ОЦИНКОВАННАЯ ШАЙБА	2
772	SMN06-M10-01	DIN 985-M10 КАЧЕСТВЕННАЯ ОЦИНКОВАННАЯ ВОЛОКНА ГАЙКА ШЕСТИУГОЛЬНАЯ 8,8	4
775	SMN06-M16-01	DIN 985-M16 КАЧЕСТВЕННАЯ ОЦИНКОВАННАЯ ВОЛОКНА ГАЙКА ШЕСТИГРАННАЯ 8,8	1
776	SMN06-M8-01	DIN 985-M8 КАЧЕСТВЕННАЯ ОЦИНКОВАННАЯ ВОЛОКНА КОЛПАЧОК ПРУЖИННЫЙ 6	4
789	PIM04-6-YAYLI	ШТИФТОВЫЙ ПРУЖИННЫЙ КОЛПАЧОК 6	1

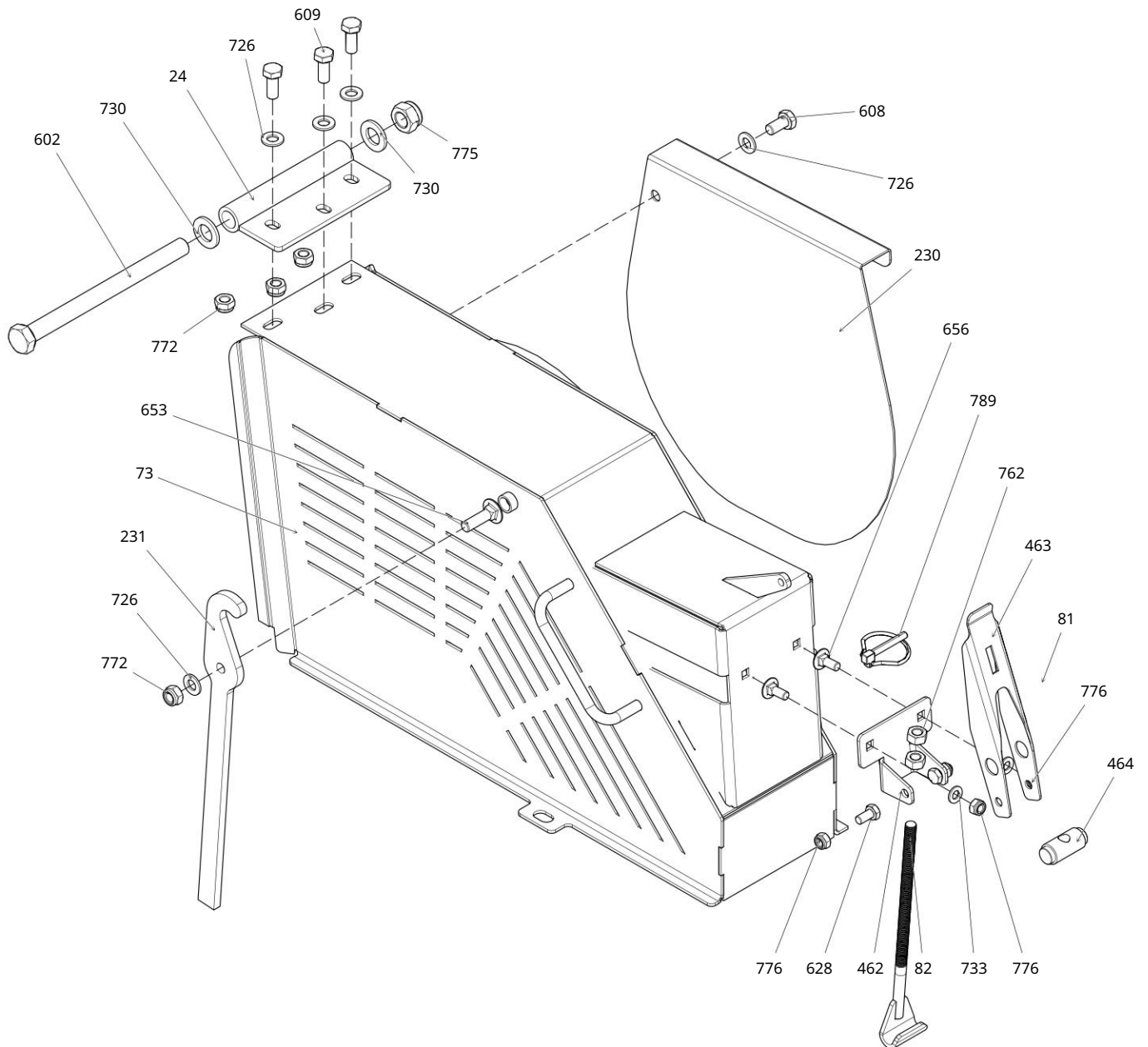

ГРУППА КАМЕР МАХОВИКА

НОМЕР	КОД	ОПИСАНИЕ	КОЛ-ВО
31	CL06804-001	ОКНО ИЗМЕЛЬЧИТЕЛЯ С МАХОВИКОМ	1
70	CL45558-004	УЗЕЛ СВАРНОГО ШВА КАМЕРЫ МАХОВИКА	1
146	CL06829-002	ФИКСИРОВАННЫЙ НОЖ ДЛЯ СИЛОСНОЙ ГРУППЫ	1
148	CL06853-001	ШАЙБА СОЕДИНИТЕЛЬНОЙ ВТУЛКИ ШАССИ	2
201	CL07007-001	ОКНО ИЗМЕЛЬЧИТЕЛЯ С МАХОВИКОМ	1
457	CL45586-001	ТРЕХРЯДНЫЙ БОЛЬШОЙ ЦЕНТРИРУЮЩИЙ ШТИФТ КОРОБКИ ПЕРЕДАЧ	2
616	CVT02-M12X35-01	БОЛТ С ШЕСТИГРАННОЙ ГОЛОВКОЙ ISO 4017 M12X35 С ПОЛНОЙ РЕЗЬБОЙ 8,8 ОЦИНКОВАННЫЙ	4
618	CVT02-M12X45-01	БОЛТ С ШЕСТИГРАННОЙ ГОЛОВКОЙ ISO 4017 M12X45 С ПОЛНОЙ РЕЗЬБОЙ 8,8 ОЦИНКОВАННЫЙ	5
621	CVT02-M12X65-01	БОЛТ С ШЕСТИГРАННОЙ ГОЛОВКОЙ ISO 4017 M12X65 С ПОЛНОЙ РЕЗЬБОЙ 8,8 ОЦИНКОВАННЫЙ	2
649	CVT06-M10X25-01	ISO 10642 ГОЛОВКА M10X25-01 С КОЛЬЦЕВОЙ ГОЛОВКОЙ С ПОЛНОЙ РЕЗЬБОЙ 8,8 ОЦИНКОВАННЫЙ БОЛТ	8
650	CVT06-M12X30-01	ISO 10642 ГОЛОВКА M12X30-01 С КОЛЬЦЕВОЙ ГОЛОВКОЙ С ПОЛНОЙ РЕЗЬБОЙ 8,8 ОЦИНКОВАННЫЙ БОЛТ	3
726	PUL01-M10-01	ISO 7089-M10 ОЦИНКОВАННАЯ ШАЙБА	8
727	PUL01-M12-01	ISO 7089-M12 ОЦИНКОВАННАЯ ШАЙБА	13
772	SMN06-M10-01	ГАЙКА ШЕСТИГРАННАЯ 8,8 DIN 985-M10 КАЧЕСТВЕННАЯ ОЦИНКОВАННАЯ ВОЛОКНА	8
773	SMN06-M12-01	ГАЙКА ШЕСТИГРАННАЯ 8,8 DIN 985-M12 КАЧЕСТВЕННАЯ ОЦИНКОВАННАЯ ВОЛОКНА	7

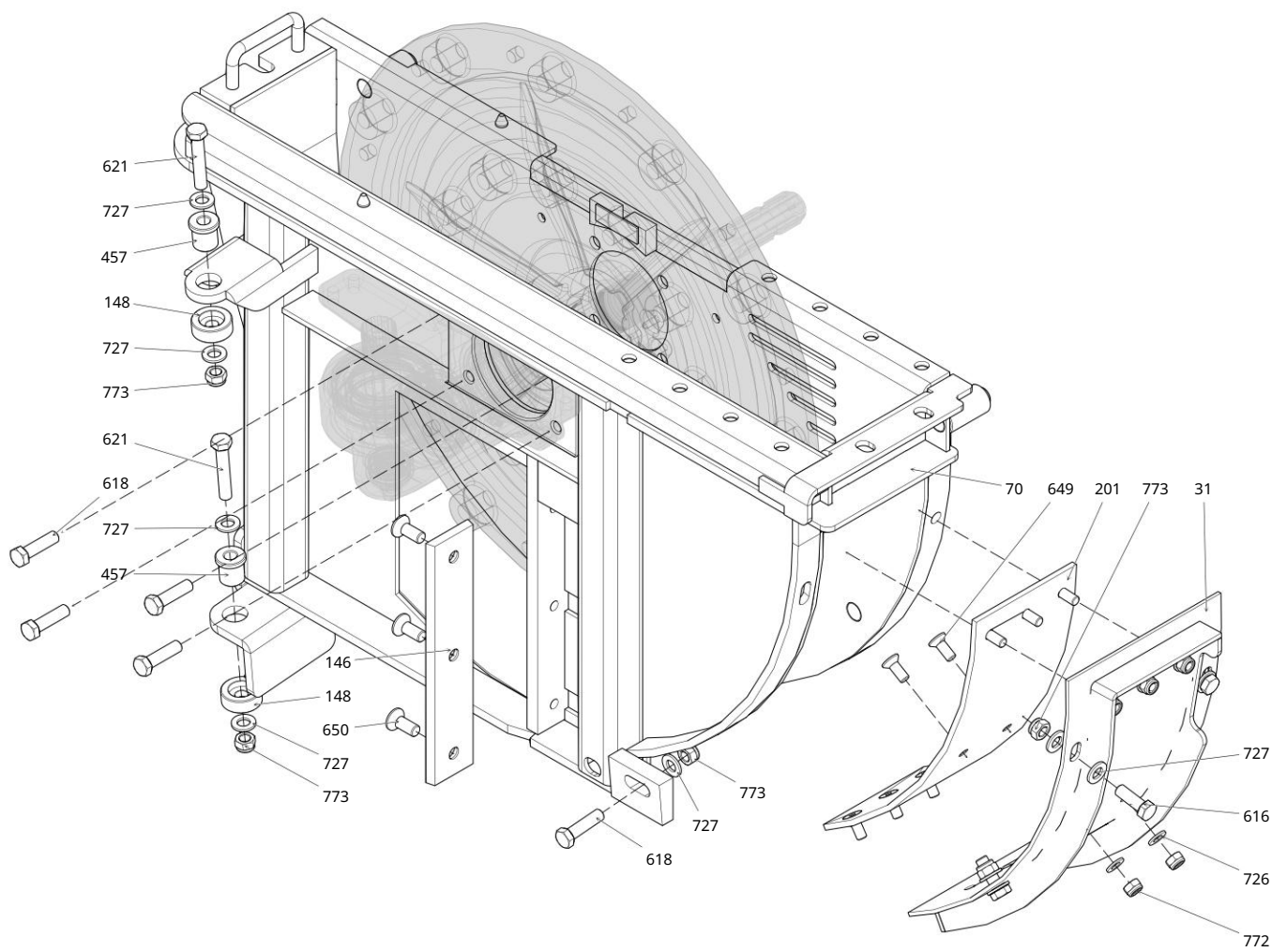

ГРУППА МАХОВИКА

НОМЕР	КОД	ОПИСАНИЕ	КОЛ-ВО
28	CL06783-005	МАХОВИК ОБЪЕМНЫЙ	1
46	CL41159-001	МЕТАТЕЛЬНЫЙ ПОДДОН	12
121	CL70885-001	НИЖНЯЯ ОПОРА ЛЕЗВИЯ СВАРНАЯ МАХОВИК НОЖ-2-3	12
131	CL74650-001	МАШИНА ДЛЯ КУКУРУЗНОГО СИЛОСА	12
140	CL06785-002	ВТУЛКА МАХОВИКА СИЛОСА	1
141	CL06786-003	МАХОВИК МАХОВИК НОВЫЙ	1
142	CL06799-002	КРЕПЛЕНИЕ ТРУБКИ МАХОВИКА	1
143	CL06800-002	КРЕПЛЕНИЕ МАХОВИКА	1
145	CL06802-001	ТРУБКА СМАЗКИ МАХОВИКА	1
603	CVT01-M16X70-01	ISO 4014 M16X70X38 БОЛТ С ШЕСТИГРАННОЙ ГОЛОВКОЙ ПОЛОВИННЫЙ ПРОХОД 8,8 КАЧЕСТВЕННЫЙ ОЦИНКОВАННЫЙ БОЛТ	12
604	CVT01-M16X75-01	ISO 4014 M16X75X38 БОЛТ С ШЕСТИГРАННОЙ ГОЛОВКОЙ ПОЛОВИННЫЙ ПРОХОД 8,8 КАЧЕСТВЕННЫЙ ОЦИНКОВАННЫЙ БОЛТ	12
618	CVT02-M12X45-01	БОЛТ С ШЕСТИГРАННОЙ ГОЛОВКОЙ ISO 4017 M12X45, ПОЛНАЯ РЕЗЬБА 8.8, КАЧЕСТВЕННЫЙ ОЦИНКОВАННЫЙ БОЛТ	12
628	CVT02-M8X16-01	ISO 4017 M8X16 БОЛТ С ШЕСТИГРАННОЙ ГОЛОВКОЙ 8.8, КАЧЕСТВЕННЫЙ ОЦИНКОВАННЫЙ БОЛТ С ПОЛНОЙ РЕЗЬБОЙ	4
667	GRE01-1.4-DUZ	ФИТИНГ DIN 71412-A ТИП 1,4 ДЮЙМА, ПЛОСКИЙ	1
733	PUL01-M8-01	ISO 7089-M8 ОЦИНКОВАННАЯ ШАЙБА	2
773	SMN06-M12-01	ГАЙКА ШЕСТИГРАННАЯ 8,8 DIN 985-M12 КАЧЕСТВЕННАЯ ОЦИНКОВАННАЯ ВОЛОКНА	12
775	SMN06-M16-01	ГАЙКА ШЕСТИУГОЛЬНАЯ 8,8 DIN 985-M16 КАЧЕСТВЕННАЯ ОЦИНКОВАННАЯ ВОЛОКНА	24
785	YAY01-0011	ГАЙКА ПРУЖИНЫ МАХОВИКА	1

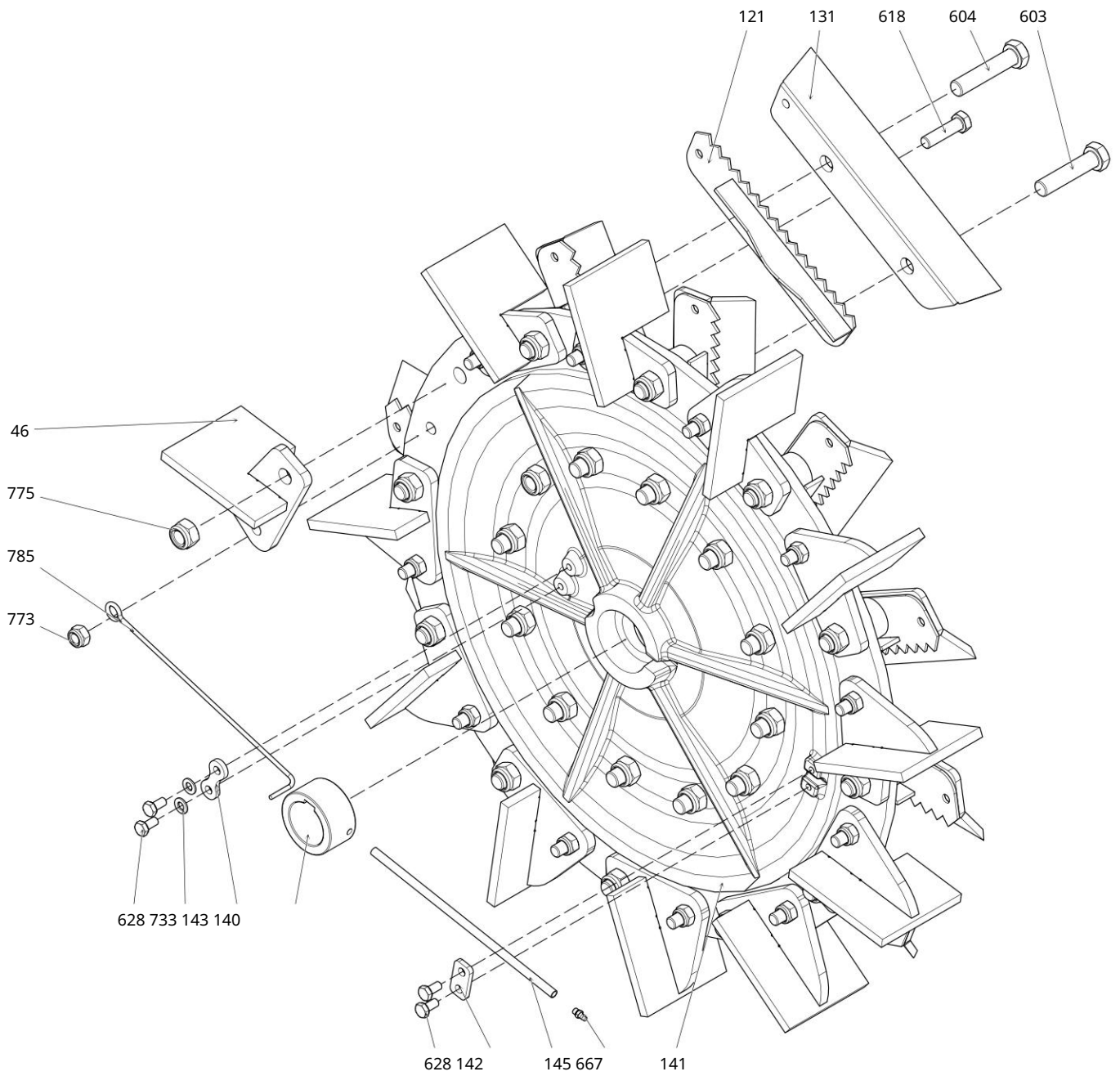

ГРУППА ШАССИ И БАРАБАНОВ

НОМЕР	КОД	ОПИСАНИЕ	КОЛ-ВО
20	CL06733-002	ГРУППА ОТРАЩИВАНИЯ	1
47	CL41202-003	СРЕДНИЙ МАРШРУТОР ВЕРХНЯЯ ГРУППА	1
57	CL44222-006	ТРЕХРЯДНЫЙ ЛЕВЫЙ БАРАБАН В СБОРЕ	1
59	CL44243-004	ПРАВЫЙ БАРАБАН В СБОРЕ	1
64	CL45497-002	ТРЕХРЯДНАЯ ЛЕВАЯ ГРУППА CROWER НИЖНИЙ СОЕДИНИТЕЛЬНЫЙ ЛИСТ СРЕДНЕГО ДИРЕКТОРА	1
389	CL41203-002	БОЛТ С ШЕСТИГРАННОЙ ГОЛОВКОЙ ISO 4017 M10X25, ПОЛНАЯ РЕЗЬБА 8.8, КАЧЕСТВЕННЫЙ	1
609	CVT02-M10X25-01	ОЦИНКОВАННЫЙ БОЛТ БОЛТ С ШЕСТИГРАННОЙ ГОЛОВКОЙ ISO 4017 M12X100, ПОЛНАЯ РЕЗЬБА 8.8,	4
613	CVT02-M12X100-01	КАЧЕСТВЕННЫЙ ОЦИНКОВАННЫЙ БОЛТ ISO 4017 M12X40 БОЛТ С ШЕСТИГРАННОЙ ГОЛОВКОЙ 8.8,	2
617	CVT02-M12X40-01	КАЧЕСТВЕННЫЙ ОЦИНКОВАННЫЙ БОЛТ С ПОЛНОЙ РЕЗЬБОЙ	8
648	CVT05-M10X30-01	ISO 10642 M10X55-01 ОТДЕЛКА ГОЛОВКИ ГОЛОВКИ ПОЛУПОДХОДА 8.8 КАЧЕСТВЕННЫЙ ОЦИНКОВАННЫЙ БОЛТ	3
652	CVT07-M10X25-01	ISO 8677 M10X25 ZIPKA ПОЛНАЯ РЕЗЬБА 8.8 КАЧЕСТВЕННЫЙ ОЦИНКОВАННЫЙ БОЛТ	2
726	PUL01-M10-01	ISO 7089-M10 ОЦИНКОВАННАЯ ШАЙБА	10
727	PUL01-M12-01	ISO 7089-M12 ОЦИНКОВАННАЯ ШАЙБА	20
772	SMN06-M10-01	DIN 985-M10 КАЧЕСТВЕННАЯ ОЦИНКОВАННАЯ ВОЛОКНА ГАЙКА ШЕСТИГРАННАЯ 8.8	6
773	SMN06-M12-01	DIN 985-M12 КАЧЕСТВЕННАЯ ОЦИНКОВАННАЯ ВОЛОКНА	20

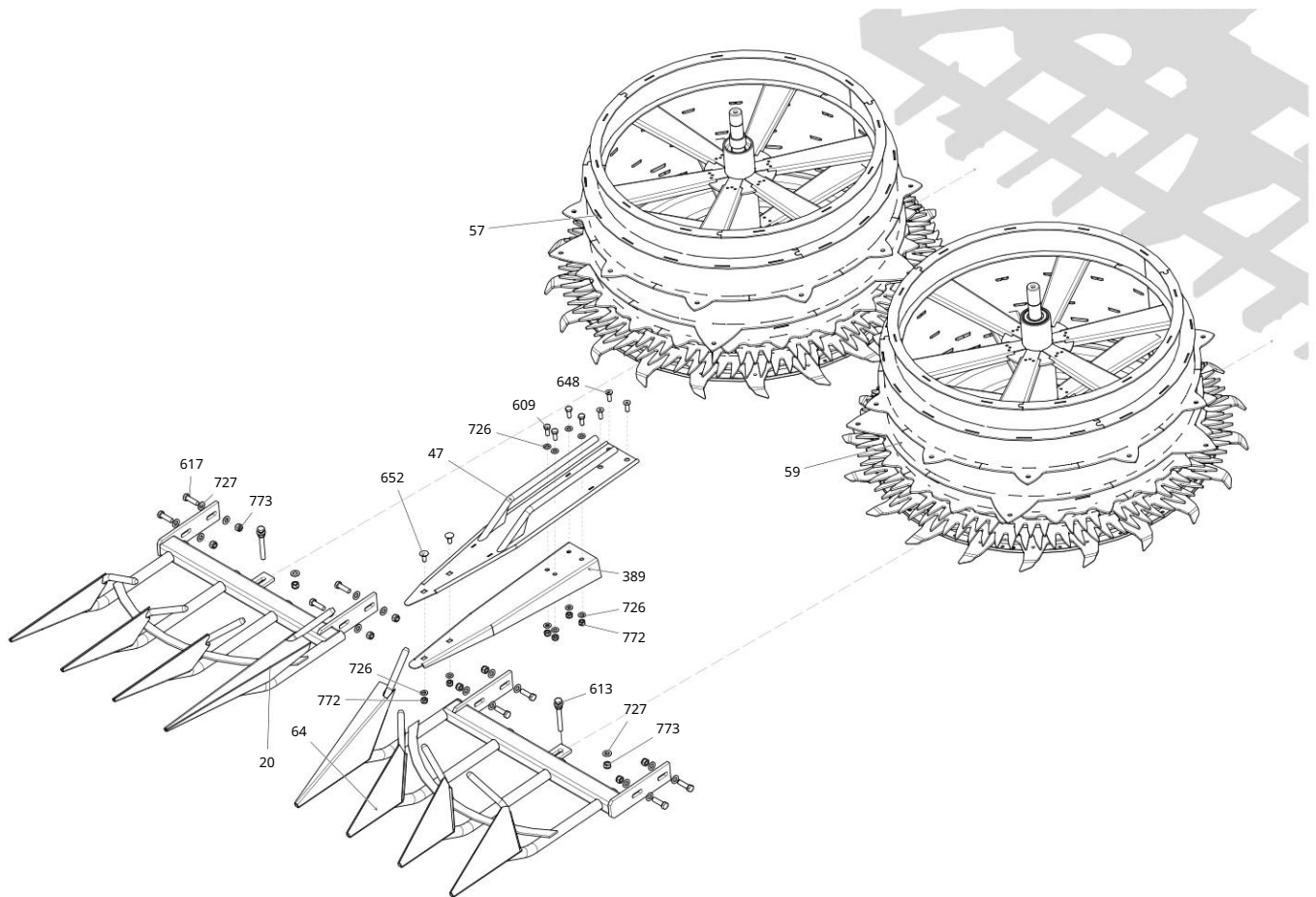

ГРУППА СОЕДИНЕНИЙ ШАССИ

НОМЕР	КОД	ОПИСАНИЕ	КОЛ-ВО
52	CL42047-003	ТРЕХРЯДНЫЙ СИЛОСНЫЙ БАРАБАН СВАРОЧНЫЙ УЗЕЛ	1
53	CL42398-002	КРОНШТЕЙН КОРПУСА ВЕРХНЕГО БАРАБАНЦА	2
60	CL45489-003	ТРЕХРЯДНЫЙ ПРАВЫЙ ГРЕБЕНЬ	1
360	CL39500-001	ЛЕВАЯ ВЕРХНЯЯ ОПОРА БАРАБАНА	1
361	CL39503-001	ЛЕВАЯ ВЕРХНЯЯ ОПОРА БАРАБАНА	1
427	CL43982-002	ВТУЛКА ВЕРХНЕГО ПОДШИПНИКА ПРАВОГО БАРАБАНА	2
428	CL44020-002	ОПОРА ГЛАВНОГО ПОДШИПНИКА ПРАВОГО БАРАБАНА	1
459	CL45592-001	ВЕРХНИЙ ПОДШИПНИК БАРАБАНА НИЖНЯЯ ШАЙБА	4
518	CL54524-001	ШЛАНГ ДЛЯ СМАЗКИ ТРЕХРЯДНОГО БАРАБАНА	2
595	CVT01-M10X50-01	ISO 4014 M10X50X26 БОЛТ С ШЕСТИУГОЛЬНОЙ ГОЛОВКОЙ ПОЛОВИННЫЙ ПРОХОД 8.8 КАЧЕСТВЕННЫЙ ОЦИНКОВАННЫЙ БОЛТ	2
596	CVT01-M10X80-01	ISO 4014 M10X80X26 БОЛТ С ШЕСТИГРАННОЙ ГОЛОВКОЙ ПОЛОВИННЫЙ ПРОХОД 8.8 КАЧЕСТВЕННЫЙ ОЦИНКОВАННЫЙ БОЛТ БОЛТ С ШЕСТИГРАННОЙ ГОЛОВКОЙ	2
614	CVT02-M12X25-01	ISO 4017 M12X25, ПОЛНАЯ РЕЗЬБА 8.8, КАЧЕСТВЕННЫЙ ОЦИНКОВАННЫЙ БОЛТ БОЛТ С ШЕСТИГРАННОЙ ГОЛОВКОЙ	4
615	CVT02-M12X30-01	ISO 4017 M12X30, ПОЛНАЯ РЕЗЬБА 8.8, КАЧЕСТВЕННЫЙ ОЦИНКОВАННЫЙ БОЛТ	8
654	CVT07-M12X30-01	ISO 8677 M12X30 ZIPKA ПОЛНАЯ РЕЗЬБА 8.8 КАЧЕСТВЕННЫЙ ОЦИНКОВАННЫЙ БОЛТ	4
666	GLCTE-35-XL-01-001	ПОДШИПНИК ТИПА GLCTE 35 XL	2
726	PUL01-M10-01	ISO 7089-M10 ОЦИНКОВАННАЯ ШАЙБА	4
727	PUL01-M12-01	ISO 7089-M12 ОЦИНКОВАННАЯ ШАЙБА	24
733	PUL01-M8-01	ISO 7089-M8 ОЦИНКОВАННАЯ ШАЙБА	4
772	SMN06-M10-01	DIN 985-M10 КАЧЕСТВЕННАЯ ОЦИНКОВАННАЯ ВОЛОКНА ГАЙКА ШЕСТИГРАННАЯ 8,8	4
773	SMN06-M12-01	DIN 985-M12 КАЧЕСТВЕННАЯ ОЦИНКОВАННАЯ ВОЛОКНА ГАЙКА ШЕСТИГРАННАЯ 8,8	12
776	SMN06-M8-01	DIN 985-M8 КАЧЕСТВЕННАЯ ОЦИНКОВАННАЯ ВОЛОКНА	2
950	CL41448-003	ТРЕХРЯДНЫЙ ЛЕВЫЙ ГРЕБЕНОК	1

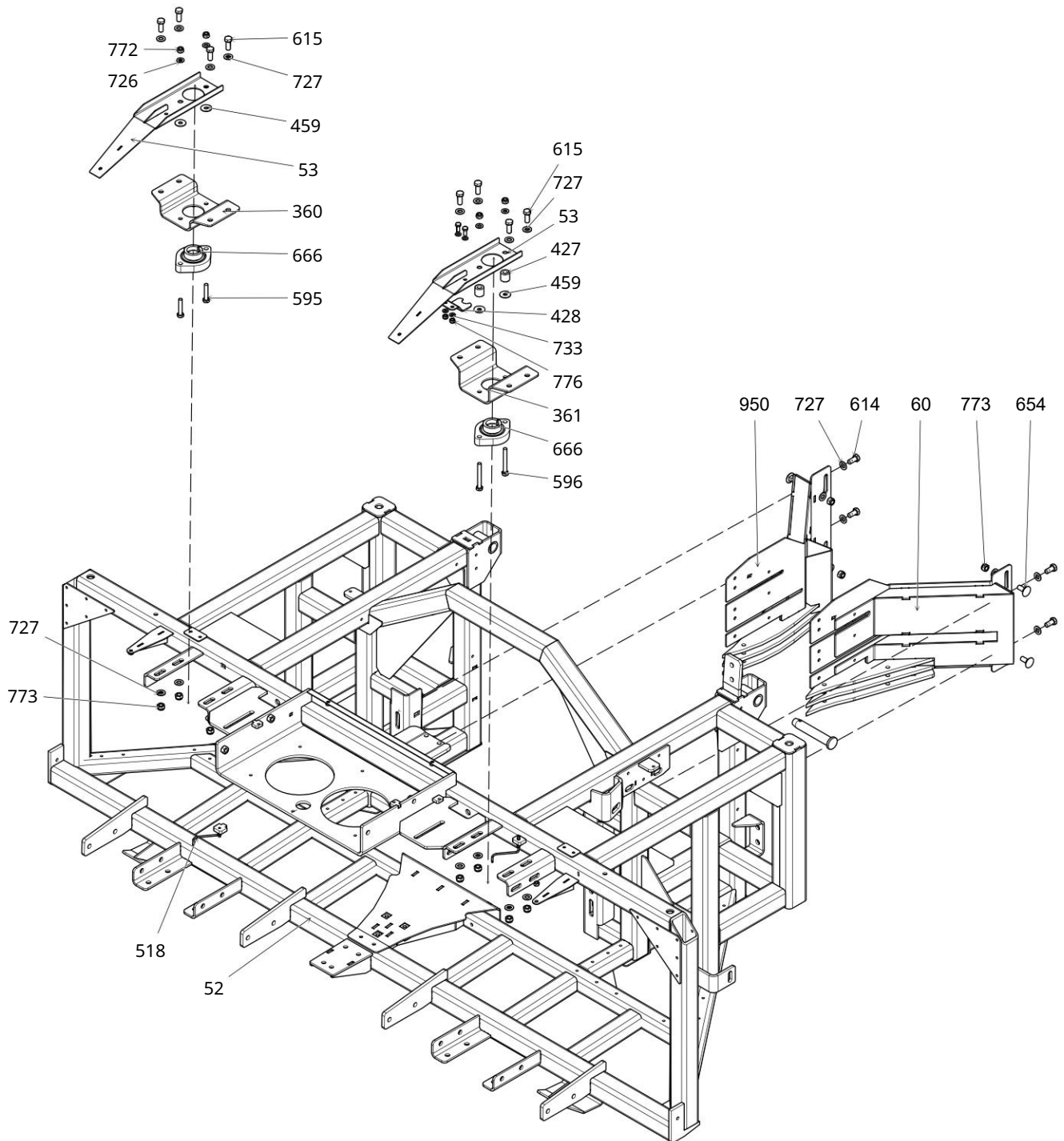

ПРАВАЯ БАРАБАННАЯ ГРУППА

НОМЕР	КОД	ОПИСАНИЕ	КОЛ-ВО
19	CL06728-004	НИЖНИЙ ДИСК ПЕРЕДНЕГО БАРАБАНА	1
34	CL07353-003	ПЕРЕДНЯЯ СВАРОЧНАЯ СБОРКА	1
177	CL06971-001	ПЕРЕДНИЙ БАРАБАН 220 ШКИВ	1
335	CL39123-002	ЛЕВЫЙ БАРАБАНЫЙ ВАЛ	1
336	CL39124-002	ТРЕХРЯДНАЯ ВЕРХНЯЯ ВТУЛКА ПЕРЕДНЕГО БАРАБАНА	1
380	CL40976-002	НИЖНИЙ ПОДШИПНИК ПЕРЕДНЕГО БАРАБАНА	1
613	CVT02-M12X100-01	ISO 4017 M12X100, ПОЛНАЯ РЕЗЬБА 8.8, ОЦИНКОВАННЫЙ БОЛТ	1
622	CVT02-M14X30-01	ISO 4017 M14X30 БОЛТ С ШЕСТИГРАННОЙ ГОЛОВКОЙ 8.8, ОЦИНКОВАННЫЙ БОЛТ С ПОЛНОЙ РЕЗЬБОЙ	2
666	GLCTE-35-XL-01-001	ПОДШИПНИК ТИПА GLCTE 35 XL	1
669	GRE01-G1.4-45	СМАЗКА G1/4-45 ГРАДУСОВ	1
690	KAMA01-10X8X36-01	ISO 2491 10X8-36-A ТИПА ПАРАПЛЕЛЬНЫЙ КЛИН	1
712	LYN01-35X45X1-01	DIN 988 35X45X1	1
727	PUL01-M12-01	ISO 7089-M12 ОЦИНКОВАННАЯ ШАЙБА	1
729	PUL01-M14-01	ISO 7089-M14 ОЦИНКОВАННАЯ ШАЙБА 6207	2
742	RLM01-6207-2RS1	ФИКСИРОВАННЫЙ ШАРИКОВЫЙ ПОДШИПНИК ТИПА 2RS1	2
753	SGM01-35X1.5-01	КОЛЬЦО 471-35X1,5	1
760	SGM02-72X2.5-01	КОЛЬЦО 472-72X2,5	1
763	SMN01-M12-01	ISO 4032 M12 ТИПА D ШЕСТИГРАННАЯ 8.8 КАЧЕСТВЕННАЯ ОЦИНКОВАННАЯ ГАЙКА	1
773	SMN06-M12-01	ГАЙКА ШЕСТИГРАННАЯ 8,8 DIN 985-M12 КАЧЕСТВЕННАЯ ОЦИНКОВАННАЯ	1

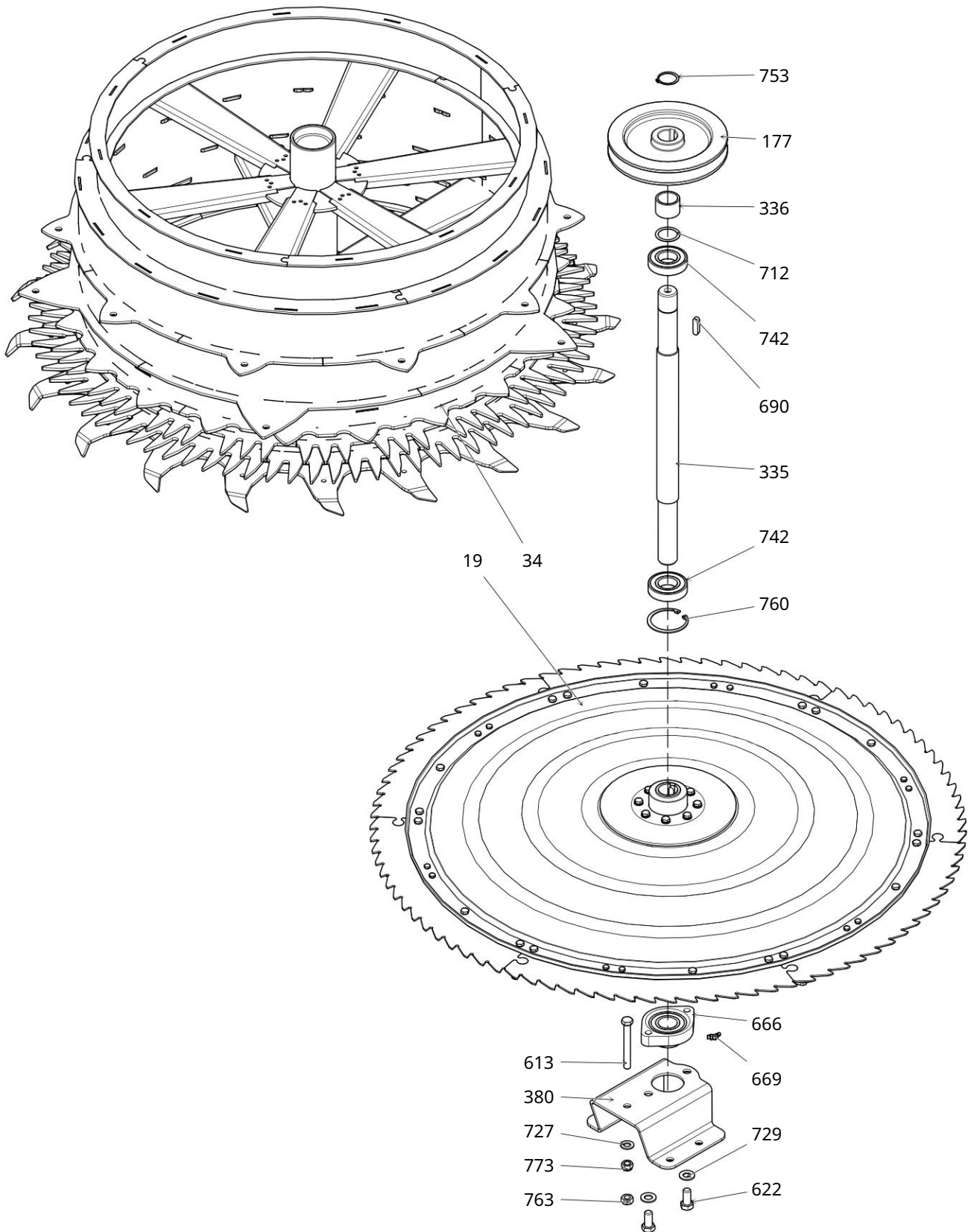

ТРЕХРЯДНЫЙ ИЗМЕЛЬЧИТЕЛЬ КУКУРУЗЫ

КАТАЛОГ ЗАПАСНЫХ ЧАСТЕЙ

ПРАВАЯ ГРУППА ДИСКОВ

НОМЕР	КОД	ОПИСАНИЕ	КОЛ-ВО
137	CL06624-001	НИЖНЯЯ СТУПИЦА ПЕРЕДНЕГО БАРАБАНА	1
179	CL06974-002	БАРАБАНЫЙ КРУГЛЫЙ ДИСКОВЫЙ НОЖ	6
244	CL07149-001	БАРАБАН КРУГ ДИСК	1
245	CL07150-001	ФЛАНЕЦ ПЕРЕДНЕЙ СТУПИЦЫ БАРАБАНА	1
246	CL07154-001	КРУГЛЫЙ ИЗОГНУТЫЙ ФЛАНЕЦ	1
247	CL07155-001	ГВОЗДЬ ДЛЯ ЧИСТКИ НИЖНЕГО ЛЕЗВИЯ	6
626	CVT02-M6X16-01	ISO 4017 M6X16 БОЛТ С ШЕСТИГРАННОЙ ГОЛОВКОЙ 8.8, ОЦИНКОВАННЫЙ БОЛТ	12
629	CVT02-M8X20-01	ISO 4017 M8X20, ПОЛНАЯ РЕЗЬБА 8.8, ОЦИНКОВАННЫЙ БОЛТ БОЛТ С ШЕСТИГРАННОЙ ГОЛОВКОЙ	12
630	CVT02-M8X30-01	ISO 4017 M8X30, ПОЛНАЯ РЕЗЬБА 8.8, КАЧЕСТВЕННЫЙ ОЦИНКОВАННЫЙ БОЛТ	8
733	PUL01-M8-01	ISO 7089-M8 ОЦИНКОВАННАЯ ШАЙБА ГАЙКА ШЕСТИГРАННАЯ 8.8	8
776	SMN06-M8-01	DIN 985-M8 КАЧЕСТВЕННАЯ ОЦИНКОВАННАЯ ВОЛОКНА	30

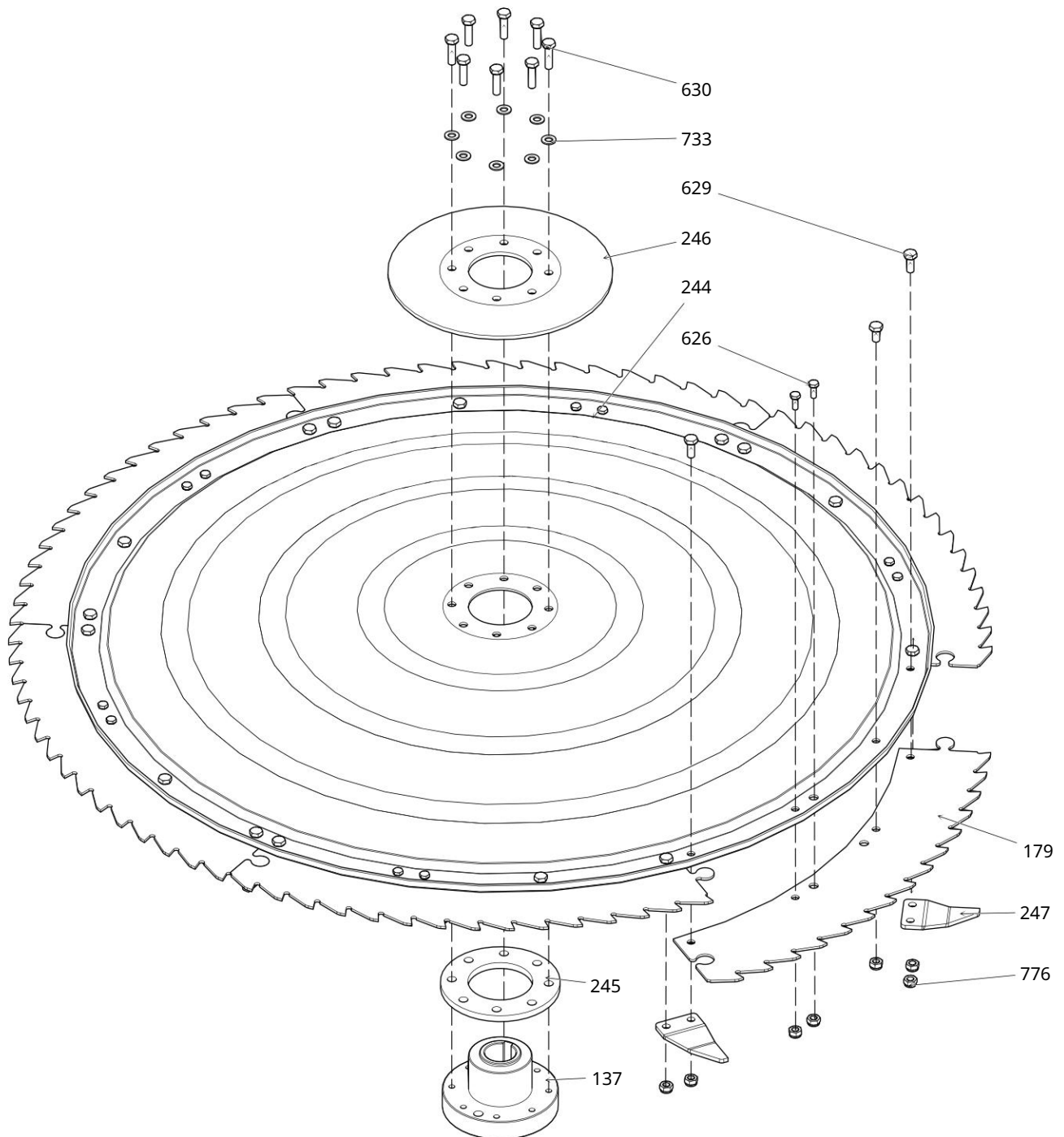

ТРЕХРЯДНЫЙ ИЗМЕЛЬЧИТЕЛЬ КУКУРУЗЫ

КАТАЛОГ ЗАПАСНЫХ ЧАСТЕЙ

ЛЕВАЯ БАРАБАННАЯ ГРУППА

НОМЕР	КОД	ОПИСАНИЕ	КОЛ-ВО
19	CL06728-004	НИЖНИЙ ДИСК ПЕРЕДНЕГО БАРАБАНА	1
34	CL07353-003	СВАРОЧНЫЙ УЗЕЛ ПЕРЕДНЕГО БАРАБАНА	1
177	CL06971-001	ПЕРЕДНИЙ БАРАБАН 220 ШКИВ	1
335	CL39123-002	ЛЕВЫЙ БАРАБАННЫЙ ВАЛ	1
336	CL39124-002	ТРЕХРЯДНАЯ ВЕРХНЯЯ ВТУЛКА ПЕРЕДНЕГО БАРАБАНА	1
380	CL40976-002	НИЖНИЙ ПОДШИПНИК ПЕРЕДНЕГО БАРАБАНА	1
613	CVT02-M12X100-01	ISO 4017 M12X100, ПОЛНАЯ РЕЗЬБА 8.8, КАЧЕСТВЕННЫЙ ОЦИНКОВАННЫЙ БОЛТ	1
622	CVT02-M14X30-01	ISO 4017 M14X30 БОЛТ С ШЕСТИГРАННОЙ ГОЛОВКОЙ 8.8, ОЦИНКОВАННЫЙ БОЛТ С ПОЛНОЙ РЕЗЬБОЙ	2
666	GLCTE-35-XL-01-001	ПОДШИПНИК ТИПА GLCTE 35 XL	1
669	GRE01-G1.4-45	СМАЗКА G1/4-45 ГРАДУСОВ ISO 2491 10X8-36-A	1
690	KAMA01-10X8X36-01	ТИПА ПАРАЛЛЕЛЬНЫЙ КЛИН	1
712	LYN01-35X45X1-01	ШАЙБА ПРОКЛАДОЧНАЯ DIN 988 35X45X1	1
727	PUL01-M12-01	ISO 7089-M12 ОЦИНКОВАННАЯ ШАЙБА	1
729	PUL01-M14-01	ISO 7089-M14 ОЦИНКОВАННАЯ ШАЙБА	2
742	RLM01-6207-2RS1	6207 ФИКСИРОВАННЫЙ ШАРИКОВЫЙ ПОДШИПНИК ТИПА 2RS1	2
753	SGM01-35X1.5-01	КОЛЬЦО 471-35X1,5	1
760	SGM02-72X2.5-01	КОЛЬЦО 472-72X2,5	1
763	SMN01-M12-01	ISO 4032 M12 ТИПА D ШЕСТИГРАННАЯ 8.8 КАЧЕСТВЕННАЯ ОЦИНКОВАННАЯ ГАЙКА	1
773	SMN06-M12-01	ГАЙКА ШЕСТИГРАННАЯ 8,8 DIN 985-M12 КАЧЕСТВЕННАЯ ОЦИНКОВАННАЯ ВОЛОКНА	1

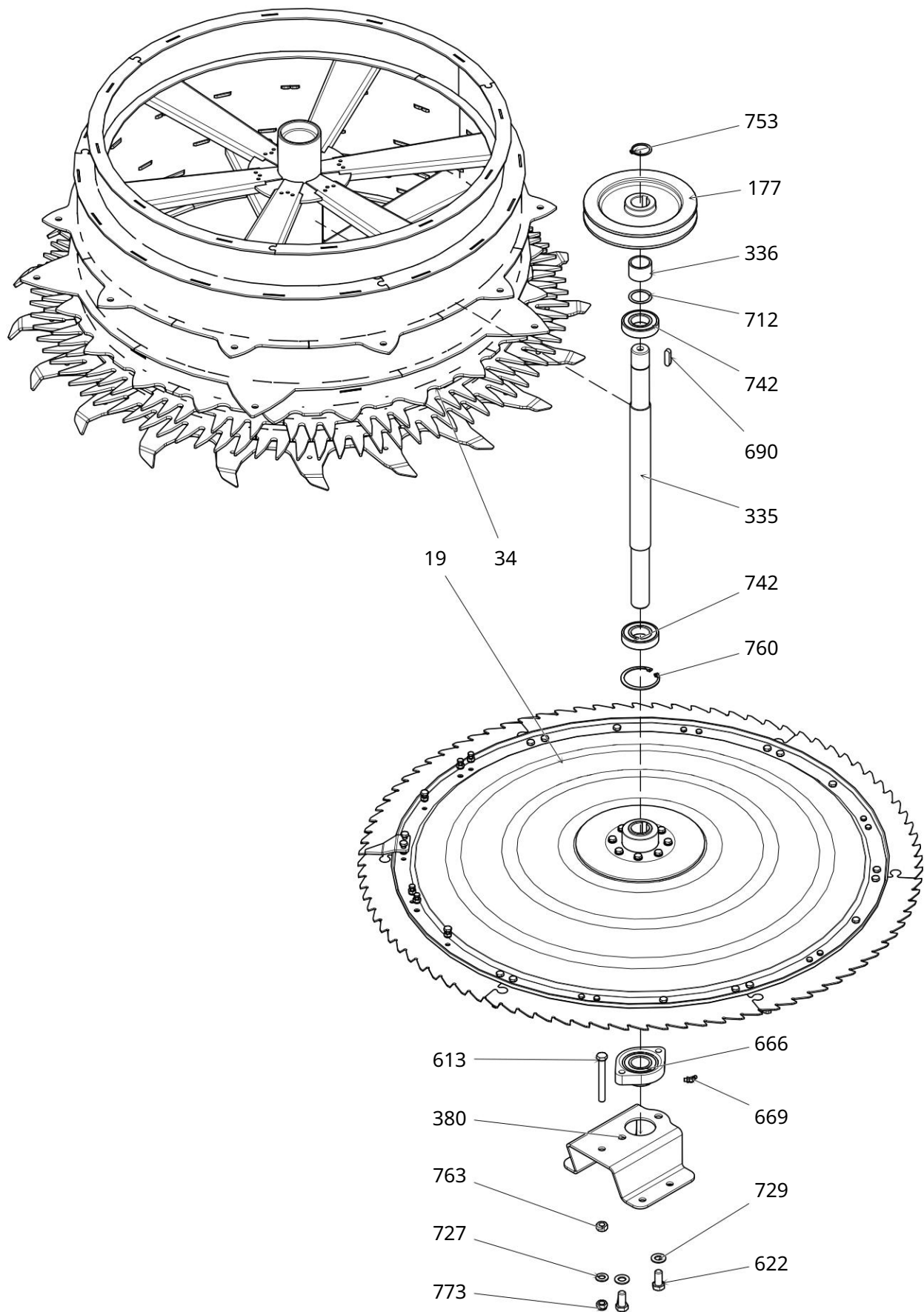

ТРЕХРЯДНЫЙ ИЗМЕЛЬЧИТЕЛЬ КУКУРУЗЫ
КАТАЛОГ ЗАПАСНЫХ ЧАСТЕЙ



ЛЕВАЯ ГРУППА ДИСКОВ

НОМЕР	КОД	ОПИСАНИЕ	КОЛ-ВО
137	CL06624-001	НИЖНЯЯ СТУПИЦА ПЕРЕДНЕГО БАРАБАНА	1
179	CL06974-002	БАРАБАНЫЙ КРУГЛЫЙ ДИСКОВЫЙ НОЖ	6
244	CL07149-001	БАРАБАН КРУГ ДИСК	1
245	CL07150-001	ФЛАНЕЦ ПЕРЕДНЕЙ СТУПИЦЫ БАРАБАНА	1
246	CL07154-001	КРУГЛЫЙ ИЗОГНУТЫЙ ФЛАНЕЦ	1
247	CL07155-001	ГВОЗДЬ ДЛЯ ЧИСТКИ НИЖНЕГО ЛЕЗВИЯ	6
628	CVT02-M8X16-01	ISO 4017 M8X16 БОЛТ С ШЕСТИГРАННОЙ ГОЛОВКОЙ 8.8, КАЧЕСТВЕННЫЙ ОЦИНКОВАННЫЙ БОЛТ С ПОЛНОЙ РЕЗЬБОЙ	6
629	CVT02-M8X20-01	БОЛТ С ШЕСТИГРАННОЙ ГОЛОВКОЙ ISO 4017 M8X20, ПОЛНАЯ РЕЗЬБА 8.8, КАЧЕСТВЕННЫЙ ОЦИНКОВАННЫЙ БОЛТ	12
630	CVT02-M8X30-01	БОЛТ С ШЕСТИГРАННОЙ ГОЛОВКОЙ ISO 4017 M8X30, ПОЛНАЯ РЕЗЬБА 8.8, КАЧЕСТВЕННЫЙ ОЦИНКОВАННЫЙ БОЛТ	8
733	PUL01-M8-01	ISO 7089-M8 ОЦИНКОВАННАЯ ШАЙБА	8
776	SMN06-M8-01	ГАЙКА ШЕСТИГРАННАЯ 8,8 DIN 985-M8 КАЧЕСТВЕННАЯ ОЦИНКОВАННАЯ ВОЛОКНА	30

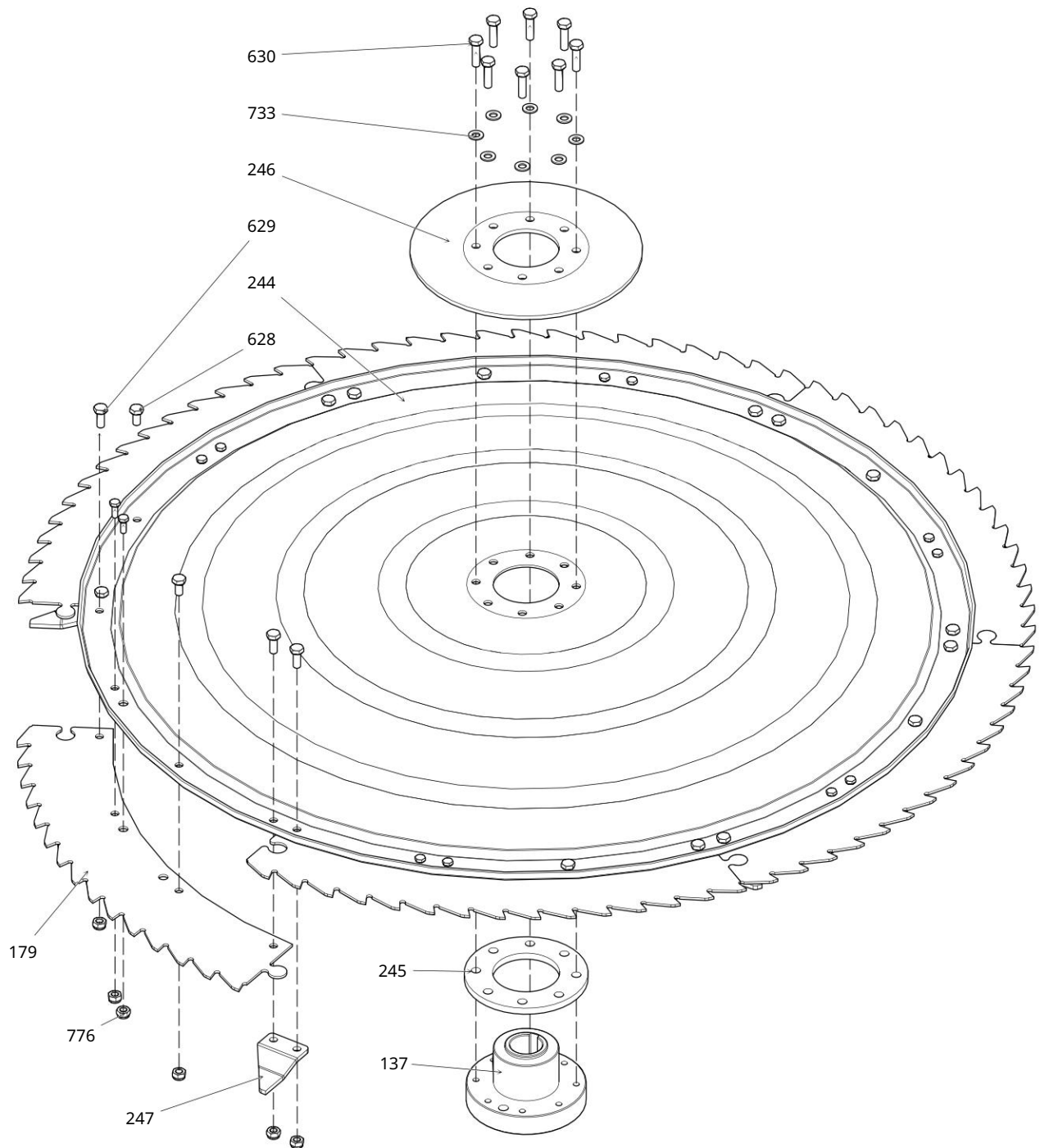

ТРЕХРЯДНЫЙ ИЗМЕЛЬЧИТЕЛЬ КУКУРУЗЫ

КАТАЛОГ ЗАПАСНЫХ ЧАСТЕЙ

ГРУППА НАПРАВЛЯЮЩИХ

НОМЕР	КОД	ОПИСАНИЕ	КОЛ-ВО
32	CL06839-001	МАРШРУТИЗАТОР НА ДОПОЛНИТЕЛЬНО	2
61	CL45486-002	ПРАВЫЙ ДИРЕКТОР Нос	1
63	CL45491-003	ТРЕХРЯДНЫЙ ПРАВЫЙ МАРШРУТИЗАТОР	1
147	CL06849-001	ПЕРЕДНЯЯ СОЕДИНИТЕЛЬНАЯ ВТУЛКА НОСА	4
353	CL39344-002	ЗАДНЯЯ ПРАВАЯ КРЫШКА	1
450	CL45523-002	ЗАДНЯЯ ЛЕВАЯ КРЫШКА	1
596	CVT01-M10X80-01	ISO 4014 M10X80X26 БОЛТ С ШЕСТИГРАННОЙ ГОЛОВКОЙ ПОЛОВИННЫЙ ПРОХОД 8.8 ОЦИНКОВАННЫЙ БОЛТ	2
597	CVT01-M12X150-01	ISO 4014 M12X150X30 БОЛТ С ШЕСТИУГОЛЬНОЙ ГОЛОВКОЙ ПОЛОВИННЫЙ ПРОХОД 8.8 ОЦИНКОВАННЫЙ БОЛТ	2
608	CVT02-M10X20-01	ISO 4017 M10X20, ПОЛНАЯ РЕЗЬБА 8.8, КАЧЕСТВЕННЫЙ ОЦИНКОВАННЫЙ БОЛТ	2
618	CVT02-M12X45-01	ISO 4017 M12X45, ПОЛНАЯ РЕЗЬБА 8.8, КАЧЕСТВЕННЫЙ ОЦИНКОВАННЫЙ БОЛТ	2
628	CVT02-M8X16-01	ISO 4017 M8X16 БОЛТ С ШЕСТИГРАННОЙ ГОЛОВКОЙ 8.8, ОЦИНКОВАННЫЙ БОЛТ С ПОЛНОЙ РЕЗЬБОЙ	14
658	CVT18-M16-01	DIN 358 БОЛТ ОЦИНКОВАННЫЙ С ОТВЕРСТИЯМИ M16	2
726	PUL01-M10-01	ISO 7089-M10 ОЦИНКОВАННАЯ ШАЙБА	6
727	PUL01-M12-01	ISO 7089-M12 ОЦИНКОВАННАЯ ШАЙБА	6
734	PUL01-M8-02	ЧЕРНАЯ ШАЙБА ISO 7089-M8	14
772	SMN06-M10-01	ГАЙКА ШЕСТИГРАННАЯ 8,8 DIN 985-M10 КАЧЕСТВЕННАЯ ОЦИНКОВАННАЯ ВОЛОКНА	2
773	SMN06-M12-01	ГАЙКА ШЕСТИГРАННАЯ 8,8 DIN 985-M12 КАЧЕСТВЕННАЯ ОЦИНКОВАННАЯ ВОЛОКНА	4

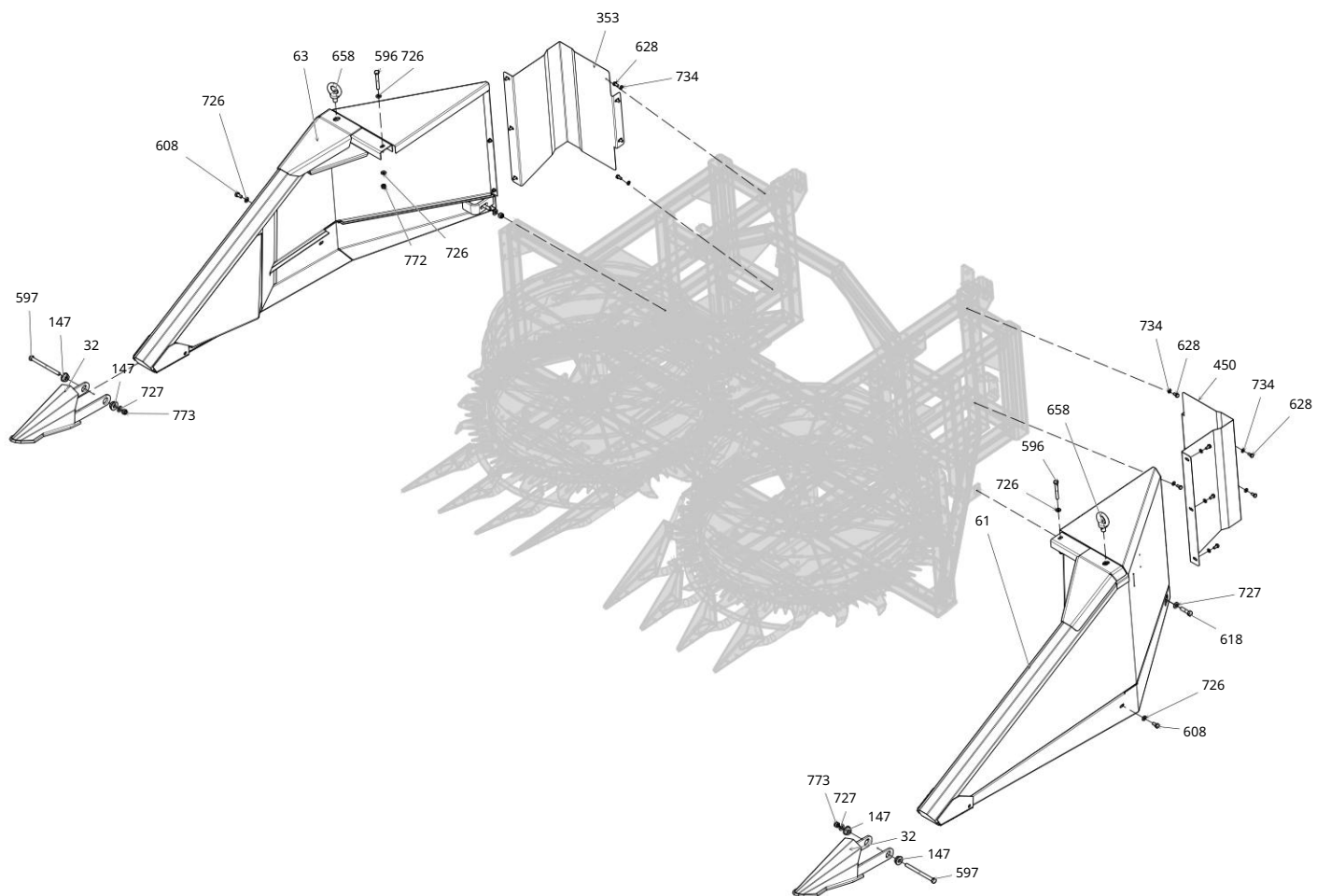

ТРЕХРЯДНЫЙ ИЗМЕЛЬЧИТЕЛЬ КУКУРУЗЫ

КАТАЛОГ ЗАПАСНЫХ ЧАСТЕЙ



НАТЯЖНАЯ ГРУППА-1

НОМЕР	КОД	ОПИСАНИЕ	КОЛ-ВО
21	CL06745-002	СОВОКУПНОСТЬ НАТЯЖНЫХ ШКИВОВ ПЕРЕДНЕГО БАРАБАНА	1
105	CL65723-001	ГРУППА НАТЯЖИТЕЛЯ РЕМНЯ ЛЕВОГО БАРАБАНА ЗНВ	1
178	CL06973-001	РЕМЕННЫЙ ШКИВ ПЕРЕДНЕГО БАРАБАНА	1
451	CL45544-001	РЕМЕННЫЙ ШКИВ БАРАБАНА	1
800	KYS01-ЗНВ-3312	РЕМЕНЬ ЗНВ-3312	1
801	KYS01-ЗНВ-3155	РЕМЕНЬ ЗНВХ3155	1

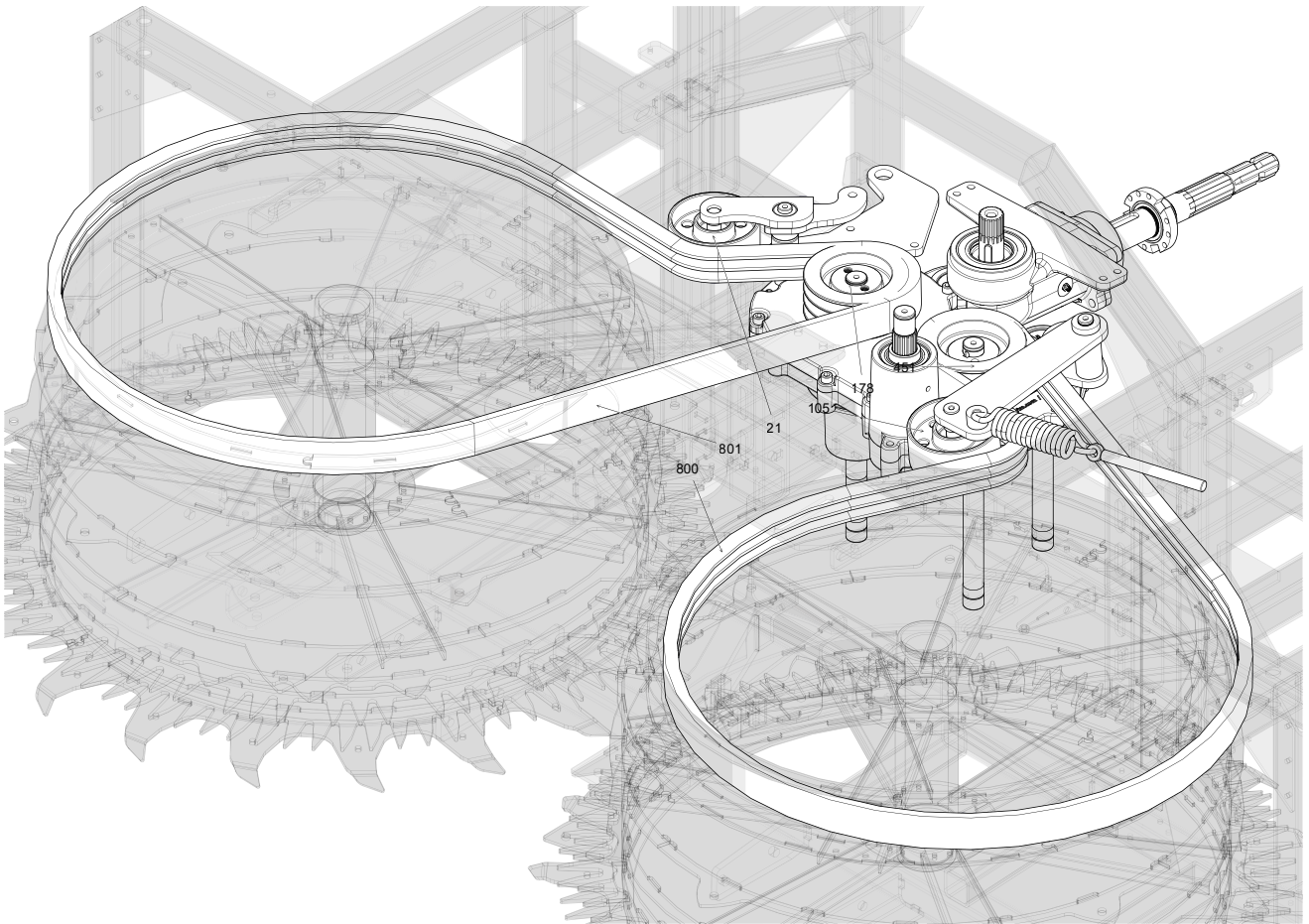



НАТЯЖНАЯ ГРУППА 2

НОМЕР	КОД	ОПИСАНИЕ	КОЛ-ВО
22	CL06746-002	НАТЯЖНОЙ ШКИВ	1
45	CL41150-001	ПРОЧНОСТЬ ТРЕХРЯДНОГО БАРАБАНА	2
106	CL65724-001	НИЖНЯЯ ГРУППА НАТЯЖИТЕЛЯ РЕМНЯ ЛЕВОГО БАРАБАНА ЗНВ	1
107	CL65728-001	ГРУППА НАТЯЖИТЕЛЯ РЕМНЯ ЛЕВОГО БАРАБАНА ЗНВ	1
154	CL06874-001	ШИРОКИЙ НАТЯЖНОЙ ШКИВ	2
615	CVT02-M12X30-01	БОЛТ С ШЕСТИГРАННОЙ ГОЛОВКОЙ ISO 4017 M12X30, ПОЛНАЯ РЕЗЬБА 8.8, ОЦИНКОВАННЫЙ БОЛТ	1
619	CVT02-M12X50-01	ISO 4017 M12X50 БОЛТ С ШЕСТИГРАННОЙ ГОЛОВКОЙ, ПОЛНАЯ РЕЗЬБА 8.8, ОЦИНКОВАННЫЙ БОЛТ	2
631	CVT03-M10X50-01	ISO 4762 M10X50-32IMBUS ГОЛОВКА ПОЛУПОДХОДНАЯ 8.8 ОЦИНКОВАННЫЙ БОЛТ	2
672	GRE01-M8X1.25-DUZ	СМАЗКА DIN 71412-A ТИП ПЛОСКАЯ M8X1.25 9ER 6KT	1
726	PUL01-M10-01	ISO 7089-M10 ОЦИНКОВАННАЯ ШАЙБА	2
735	PUL02-M12-01	ISO 7093-M12 ОЦИНКОВАННАЯ БОЛЬШАЯ ШАЙБА	3
736	PUL02-M12-02	ISO 7093-M12 ШАЙБА ЧЕРНАЯ ШИРОКАЯ	2
741	RLM01-6204-2RSH	6204 ФИКСИРОВАННЫЙ ШАРИКОВЫЙ ПОДШИПНИК ТИПА 2RSH	4
750	SGM01-20X1.2-01	КОЛЬЦО 471-20X1,2	2
751	SGM01-22X1.2-01	КОЛЬЦО 471-22X1,2	1
763	SMN01-M12-01	ISO 4032 M12 ТИПА D ШЕСТИГРАННАЯ 8.8 ОЦИНКОВАННАЯ ГАЙКА	2
766	SMN01-M16-01	ISO 4032 M16 ТИПА D ШЕСТИГРАННАЯ 8.8 ОЦИНКОВАННАЯ ГАЙКА	4
773	SMN06-M12-01	ГАЙКА С ШЕСТИГРАННИКОМ DIN 985-M12 8.8 ОЦИНКОВАННАЯ	2
786	YAY01-0020	НАТЯЖЕНИЕ ПЕРЕДНЕГО БАРАБАНА НА КОНЦОВЫХ ПРУЖИНАХ	2

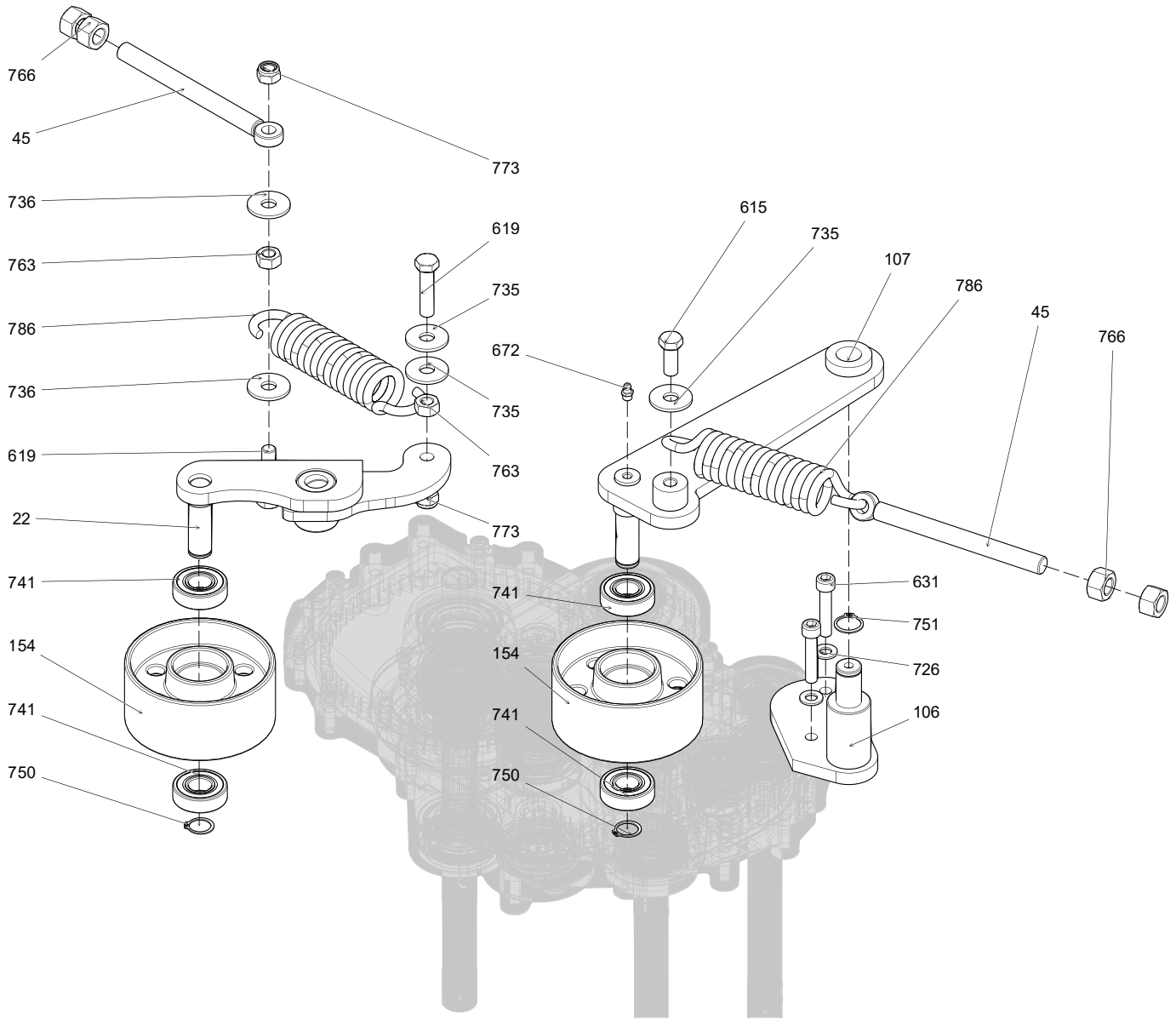



ГРУППА НАТЯЖЕНИЯ 3

НОМЕР	КОД	ОПИСАНИЕ	КОЛ-ВО
110	CL66432-003	ГРУППА НАТЯЖИТЕЛЯ РЕМНЯ ПРАВОГО БАРАБАНА БАРАБАН	1
112	CL66444-003	ТРАНСМИССИИ АБРИКОСОВЫЙ СРЕДНИЙ НАТЯЖИТЕЛЬ ГРУППЫ	1
115	CL69044-003	ГРУППА НАТЯЖИТЕЛЯ РЕМНЯ ЛЕВОГО БАРАБАНА	1
170	CL06945-002	ВЫХОДНОЙ НИЖНИЙ ШКИВ МАХОВИКА	1
177	CL06971-001	ПЕРЕДНИЙ БАРАБАН 220 ШКИВ БОЛЬШОЙ	2
203	CL07010-002	ВХОДНОЙ ВЕРХНИЙ ШКИВ ТРАНСМИССИИ	1
337	CL39127-002	ДВОЙНОЙ ШКИВ	1
709	KYS01-22-1500	РЕМЕНЬ 22X1500 ТРЕХРЯДНЫЙ	2
780	SNZMN-US-TAMBUR-003	БАРАБАНЫЙ БАРАБАН	1
802	KYS01-22-2025	РЕМЕНЬ 22X2025	1

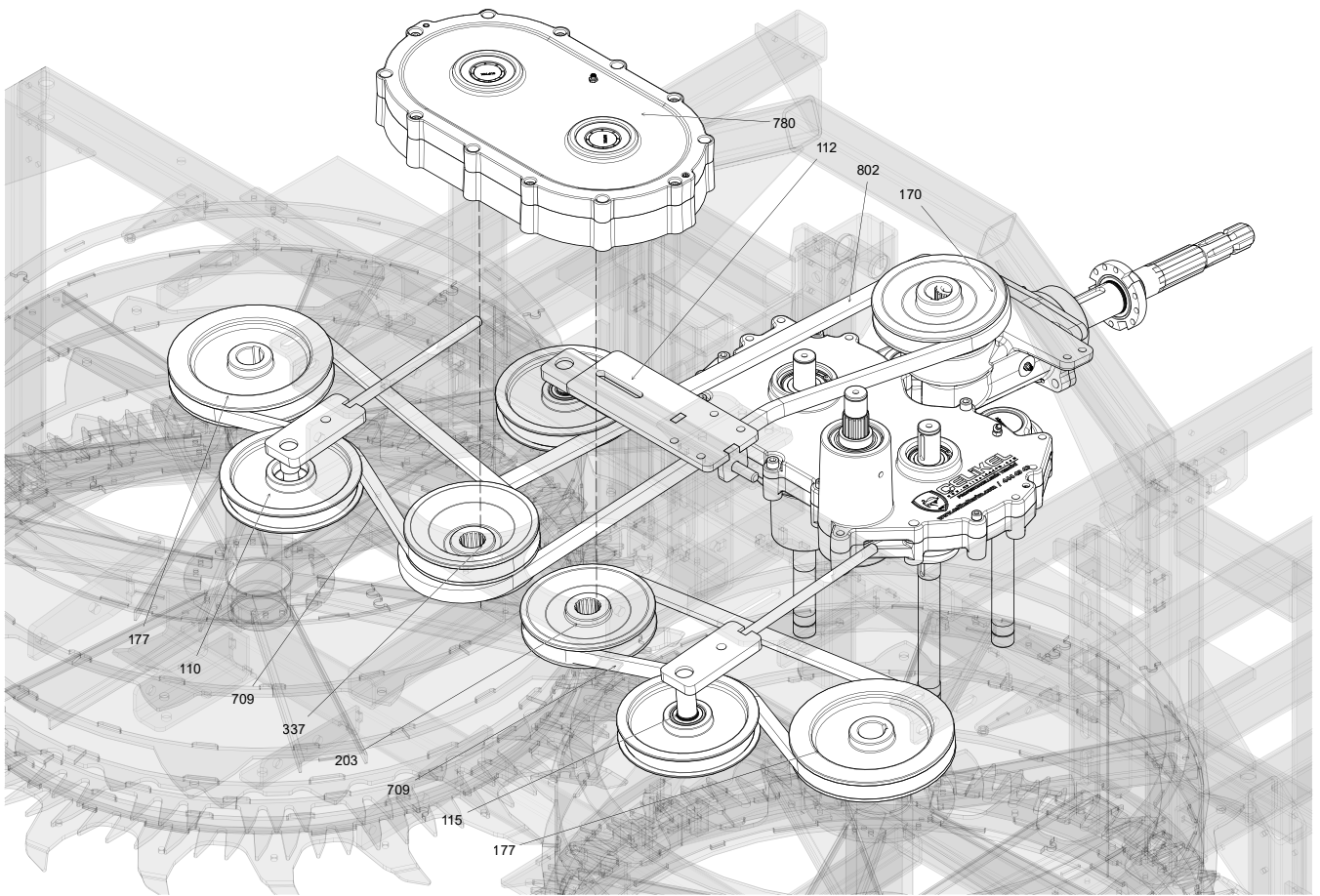



ПЕРЕДНИЙ БАРАБАН ТРАНСМИССИИ

НОМЕР	КОД	ОПИСАНИЕ	КОЛ-ВО
808	CL39111-001	НИЖНЯЯ ЧАСТЬ КОРПУСА 3-РЯДНОЙ КОРОБКИ ПЕРЕДАЧ	1
809	CL39113-001	ПЕРЕДНЯЯ БАРАБАННАЯ КОРОБКА ПЕРЕДАЧ Z-72 С МАЛОЙ ПЕРЕДАЧЕЙ	2
810	CL39114-001	3-РЯДНЫЙ ТРАНСМИССИОННЫЙ ВАЛ ПЕРЕДНЕГО БАРАБАНА	2
811	CL39115-002	ВЕРХНЯЯ ВТУЛКА КОРОБКИ ПЕРЕДАЧ ПЕРЕДНЕГО БАРАБАНА	2
812	CL39116-001	ЗАТЯНУТЬ ВТУЛКУ ПЕРЕДНЕЙ БАРАБАННОЙ ПЕРЕДАЧИ	2
814	CL42361-001	ВЕРХНЯЯ КРЫШКА КОРОБКИ ПЕРЕДАЧ С 3 РЯДАМИ	1
815	CL42367-001	КОЛПАЧОК С УПЛОТНИТЕЛЬНЫМ КОЛЬЦОМ Ø3X1235 мм	1
829	CVT04-M8X40-01	ISO 4762 M8X40-40IMBUS ГОЛОВКА С ПОЛНОЙ РЕЗЬБОЙ 8,8 ОЦИНКОВАННЫЙ БОЛТ	6
831	GRE01-3.8-DUZ	ФИТИНГ DIN 71412-A ТИП 3,8 ДЮЙМА	1
835	KECE-KOR-72X10	СТАНДАРТНЫЙ ВОЙЛОК КОР 72-10	2
837	KECE-NBR-KKT-45X72X8	ВОЙЛОК ТИПА ККТ 45X72X8	2
842	PIM03-8x60-01	РАЗЪЕМНЫЙ ШТИФТ ISO 8752-8X60	2
844	PUL06-MB6	СТОПОРНАЯ ШАЙБА ТИПА 30 мм DIN 5406 MB6	2
849	RLM01-6207-2Z	НЕПОДВИЖНЫЙ ШАРИКОПОДШИПНИК ТИПА 6207 2Z	4
856	SGM02-72X2.5-01	КОЛЬЦО DIN 472-72X2.5	4
859	SMNI2-KM6	СТОПОРНАЯ ГАЙКА ТИПА M30X1.5 ПО DIN 981 KM6	4
766	SMN01-M16-01	ISO 4032 M16 D ТИП ШЕСТИГРАННИК 8,8 КАЧЕСТВЕННАЯ ОЦИНКОВАННАЯ ГАЙКА	4
773	SMN06-M12-01	ГАЙКА С ШЕСТИГРАННИКОМ DIN 985-M12 8,8 ОЦИНКОВАННАЯ	2
786	YAY01-0020	НАТЯЖЕНИЕ ПРУЖИННОГО ТРЕХРЯДНОГО ПЕРЕДНЕГО БАРАБАНА	2

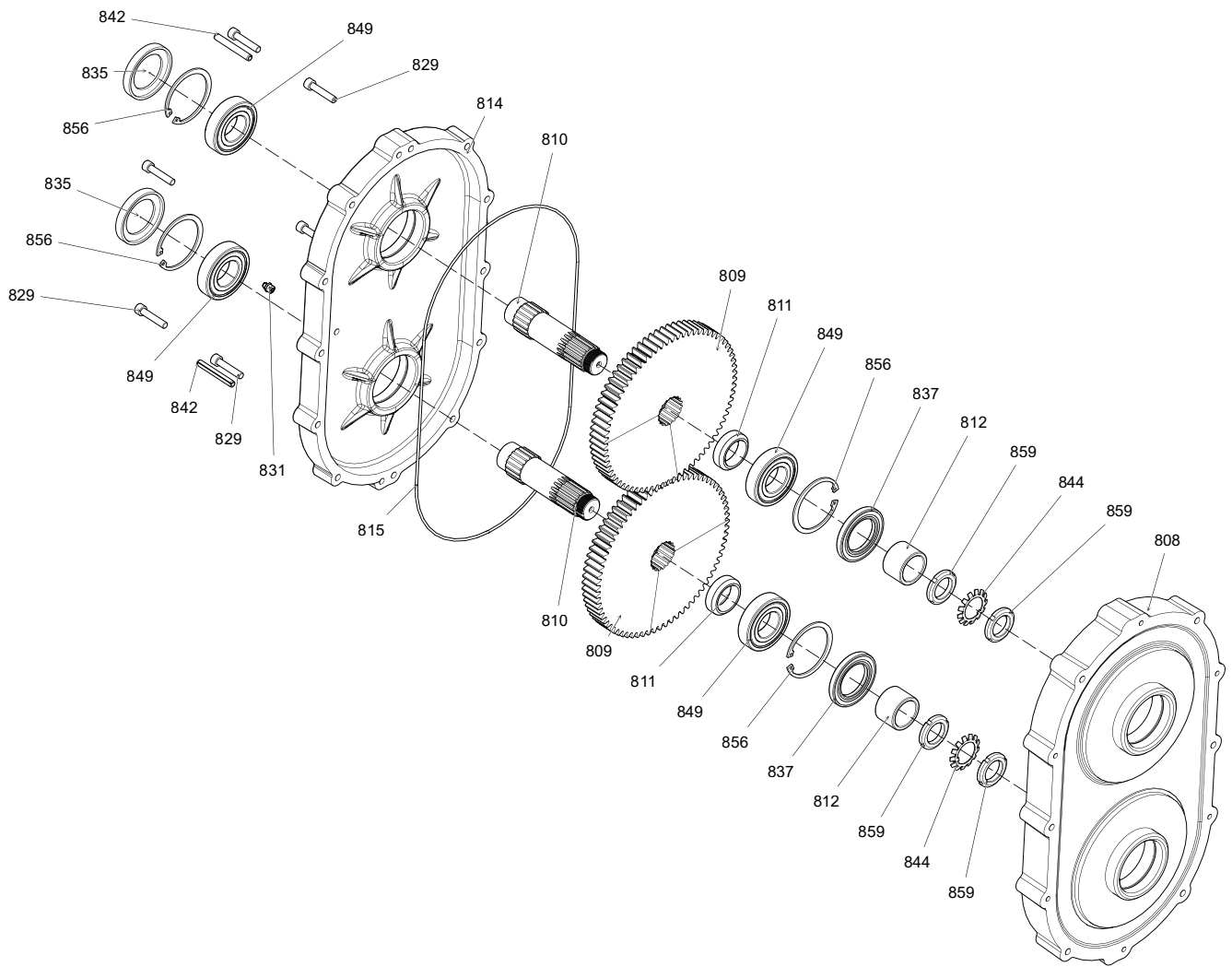



НАТЯЖНАЯ ГРУППА 4

НОМЕР	КОД	ОПИСАНИЕ	КОЛ-ВО
111	CL66433-001	ТРЕХРЯДНАЯ ГРУППА НАТЯЖИТЕЛЯ РЕМНЯ ПРАВОГО БАРАБАНА	2
113	CL66447-001	РЕМЕНЬ ТРАНСМИССИИ БАРАБАНА СРЕДНИЙ НАТЯЖИТЕЛЬ ВЕРХНЕЙ ГРУППЫ	1
117	CL69050-001	ТРЕХРЯДНАЯ ГРУППА НАТЯЖЕНИЯ РЕМНЯ ЛЕВОГО БАРАБАНА	1
159	CL06884-002	ШКИВ НАТЯЖИТЕЛЯ НИЖНЕГО КРУГЛОГО НОЖА	3
616	CVT02-M12X35-01	ISO 4017 M12X35, ПОЛНАЯ РЕЗЬБА 8.8, КАЧЕСТВЕННЫЙ ОЦИНКОВАННЫЙ БОЛТ	4
617	CVT02-M12X40-01	ISO 4017 M12X40 БОЛТ С ШЕСТИГРАННОЙ ГОЛОВКОЙ 8.8, ОЦИНКОВАННЫЙ БОЛТ С ПОЛНОЙ РЕЗЬБОЙ	2
619	CVT02-M12X50-01	ISO 4017 M12X50 БОЛТ С ШЕСТИГРАННОЙ ГОЛОВКОЙ, ПОЛНАЯ РЕЗЬБА 8.8, ОЦИНКОВАННЫЙ БОЛТ	1
711	LYN01-20X28X1-01	DIN 988 ШАЙБА ПРОКЛАДОЧНАЯ 20X28X1	18
726	PUL01-M10-01	ISO 7089-M10 ОЦИНКОВАННАЯ ШАЙБА	8
727	PUL01-M12-01	ISO 7089-M12 ОЦИНКОВАННАЯ ШАЙБА	3
729	PUL01-M14-01	ISO 7089-M14 ОЦИНКОВАННАЯ ШАЙБА	6
741	RLM01-6204-2RSH	6204 ФИКСИРОВАННЫЙ ШАРИКОВЫЙ ПОДШИПНИК ТИПА 2RSH	6
750	SGM01-20X1.2-01	КОЛЬЦО 471-20X1,2	3
757	SGM02-47X1.75-01	КОЛЬЦО 472-47X1,75	3
765	SMN01-M14-01	ISO 4032 M14 ТИПА D ШЕСТИГРАННАЯ 8.8 КАЧЕСТВЕННАЯ ОЦИНКОВАННАЯ ГАЙКА	6
772	SMN06-M10-01	ГАЙКА ШЕСТИГРАННАЯ 8,8 DIN 985-M10 КАЧЕСТВЕННАЯ ОЦИНКОВАННАЯ ВОЛОКНА	4

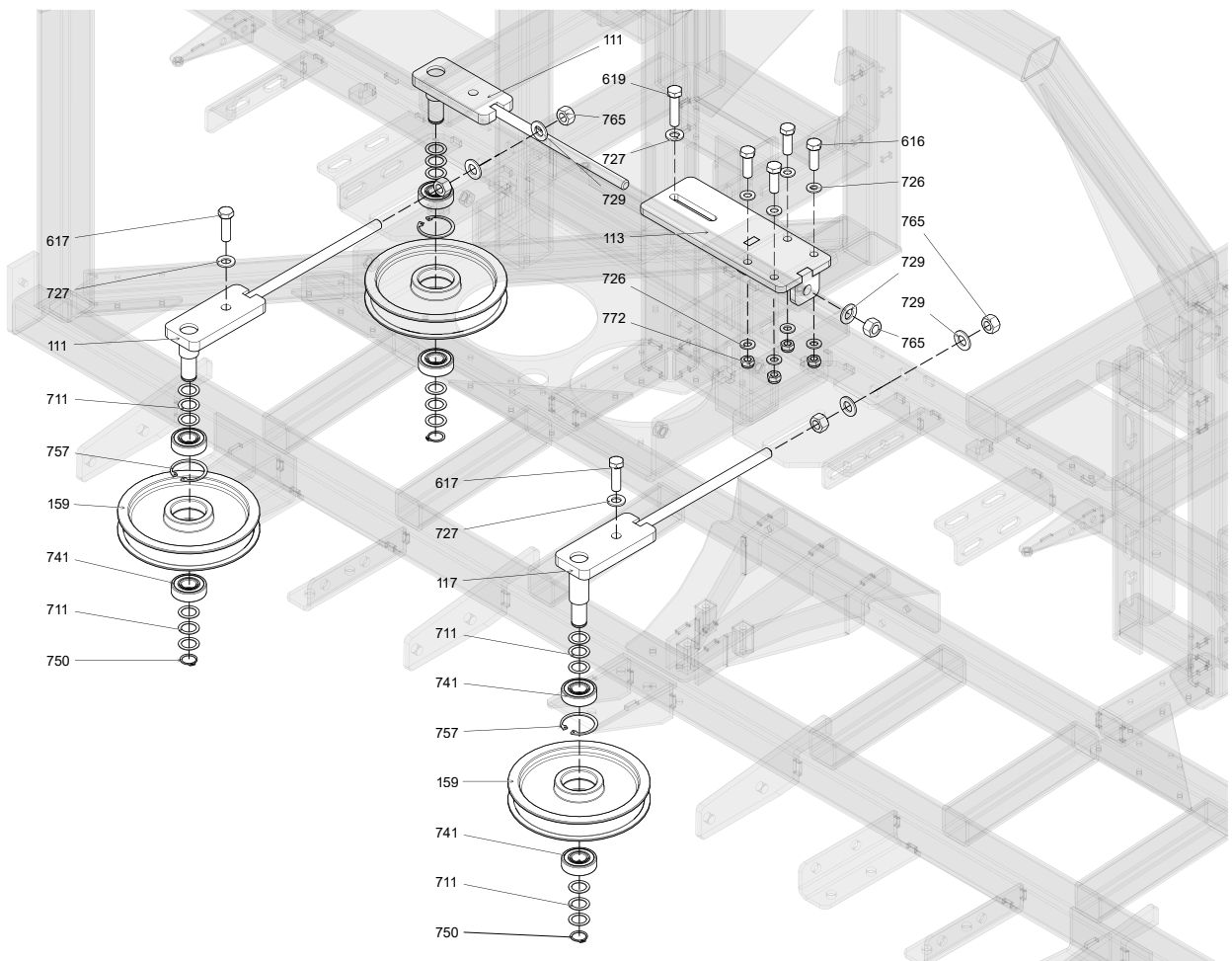



НАТЯЖНАЯ ГРУППА 5

НОМЕР	КОД	ОПИСАНИЕ	КОЛ-ВО
98	CL54436-001	ПРОЧНОСТЬ СВАРНАЯ ХИХОН	1
122	CL71725-001	ГРУППА НАТЯЖИТЕЛЯ РЕМНЯ БЕЗОПАСНОСТИ	1
154	CL06874-001	ШИРОКИЙ НАТЯЖНОЙ ШКИВ	1
581	CL71720-001	ТРИ ДВОЙНЫХ ШКИВА РЕМНЯ БЕЗОПАСНОСТИ	1
582	CL71721-001	БОЛЬШОЙ ВПУСКНОЙ ДВОЙНОЙ ВЕРХНИЙ ШКИВ ТРАНСМИССИИ	1
585	CL71729-001	РЕМЕНЬ БЕЗОПАСНОСТИ ТКАНЕВАЯ РУЧКА ВАЛ НАТЯЖЕНИЯ	1
670	GRE01-M6X1-45-KARE	ФИТИНГ DIN 71412-B ТИП КОНИЧЕСКИЙ 45 ГРАДУСОВ КВАДРАТНЫЙ M6X1 9ER 4KT	1
708	KYS01-B-RBF-22-1125LI	КЛИНОВОЙ РЕМЕНЬ-BANDO POWERFLEX RBF- 22 X 1125 LI	2
740	RLM01-6006-2RS1	6006 ФИКСИРОВАННЫЙ ШАРИКОВЫЙ ПОДШИПНИК ТИПА 2RS1 6204	2
741	RLM01-6204-2RSH	ФИКСИРОВАННЫЙ ШАРИКОВЫЙ ПОДШИПНИК ТИПА 2RSH	2
750	SGM01-20X1.2-01	КОЛЬЦО 471-20X1,2	2
758	SGM02-55X2-01	КОЛЬЦО 472-55X2	3
784	YAY01-0005	РАСТЯЖИМЫЙ РЕМЕНЬ БЕЗОПАСНОСТИ	1
750	SGM01-20X1.2-01	DIN 471-20X1,2 СЕГМЕНТ	2

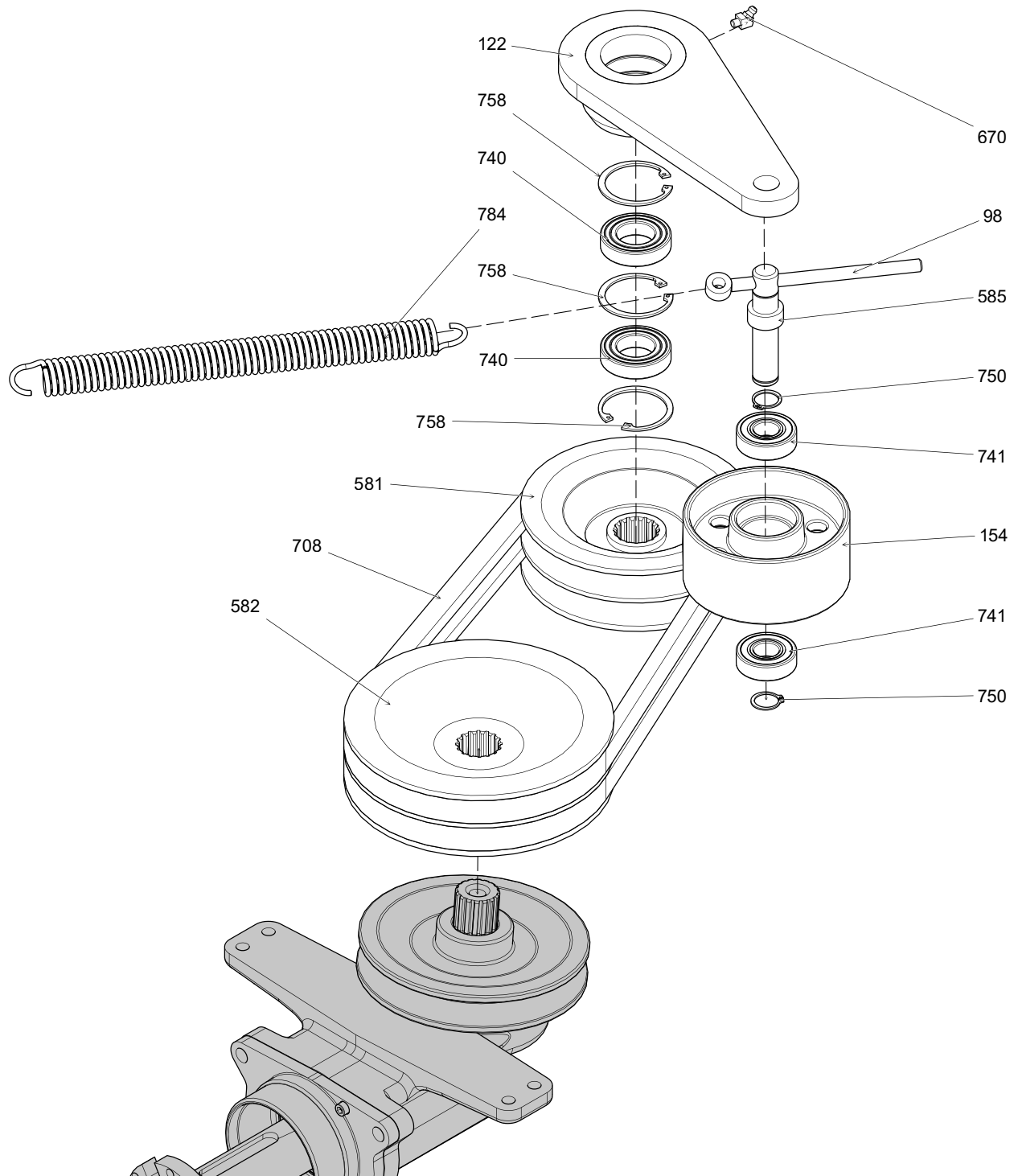



КРЫШКА КОРПУСА

НОМЕР	КОД	ОПИСАНИЕ	КОЛ-ВО
43	CL40898-003	СВАРОЧНАЯ СБОРКА МЕЖДУ ТРЕМЯ РЯДАМИ КРЫШКИ	1
48	CL41240-002	КАПОТ	1
54	CL42399-003	ВЕРХНЯЯ ЗАЩИТА ЛЕВОГО БАРАБАНА	1
65	CL45522-003	ГРУППА КРЫШЕК КОРПУСА ТРЕХРЯДНОГО БАРАБАНА СПРАВА	1
129	MNTS01-M-60X75-01	ПЕТЛЯ 60X75	2
368	CL40628-001	ТРЕХРЯДНЫЙ КОРПУС ПЕРЕДНЕЙ ПЕРЕДАЧИ СЕНСАЖА	1
628	CVT02-M8X16-01	ISO 4017 M8X16 БОЛТ С ШЕСТИГРАННОЙ ГОЛОВКОЙ 8.8, ОЦИНКОВАННЫЙ БОЛТ С ПОЛНОЙ РЕЗЬБОЙ	14
656	CVT07-M8X20-01	ISO 8677 M8X20 ZІРКА ПОЛНАЯ РЕЗЬБА 8.8 КАЧЕСТВЕННЫЙ ОЦИНКОВАННЫЙ БОЛТ	4
659	CVT19-M8X30	DIN 6335 БОЛТ M5X30 РУЧКА БАКАЛИТОВАЯ-НАРУЖНАЯ	2
733	PUL01-M8-01	ISO 7089-M8 ОЦИНКОВАННАЯ ШАЙБА ГАЙКА ШЕСТИГРАННАЯ 8.8 DIN 985-M8	21
776	SMN06-M8-01	КАЧЕСТВЕННАЯ ОЦИНКОВАННАЯ ВОЛОКНА	9

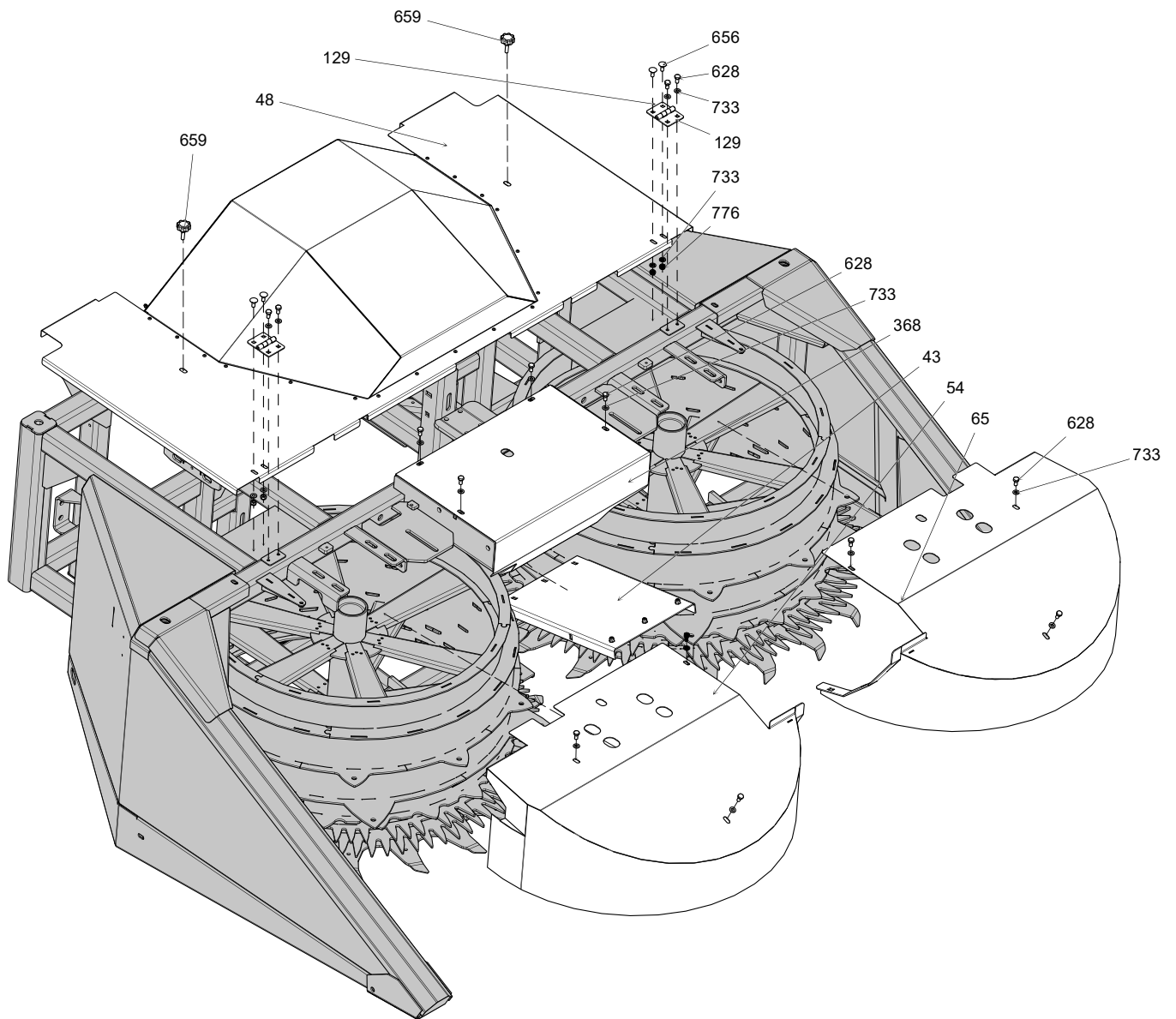



НАКЛОННАЯ ГРУППА

НОМЕР	КОД	ОПИСАНИЕ	КОЛ-ВО
44	CL40901-002	ТРЕХРЯДНАЯ ГРУППА РЕСУРСОВ ДЛЯ УСТАНОВЧИКОВ	1
475	CL48065-002	ТРЕХРЯДНЫЙ УСТАНОВЩИК ПРАВЫХ НОЖЕК	1
476	CL48104-002	ТРЕХРЯДНЫЙ УСТАНОВЩИК ЛЕВЫХ НОЖЕК	1
598	CVT01-M12X70-01	ISO 4014 M12X70X30 БОЛТ С ШЕСТИУГОЛЬНОЙ ГОЛОВКОЙ ПОЛОВИННЫЙ ПРОХОД 8.8 ОЦИНКОВАННЫЙ БОЛТ	4
616	CVT02-M12X35-01	ISO 4017 M12X35, ПОЛНАЯ РЕЗЬБА 8.8, КАЧЕСТВЕННЫЙ ОЦИНКОВАННЫЙ БОЛТ	2
695	KAP01-022	РЕЗИНА НА КОНЦЕ ВКЛАДЫША	2
727	PUL01-M12-01	ISO 7089-M12 ОЦИНКОВАННАЯ ШАЙБА ГАЙКА ШЕСТИГРАННАЯ 8.8	8
773	SMN06-M12-01	DIN 985-M12 КАЧЕСТВЕННАЯ ОЦИНКОВАННАЯ ВОЛОКНА	2

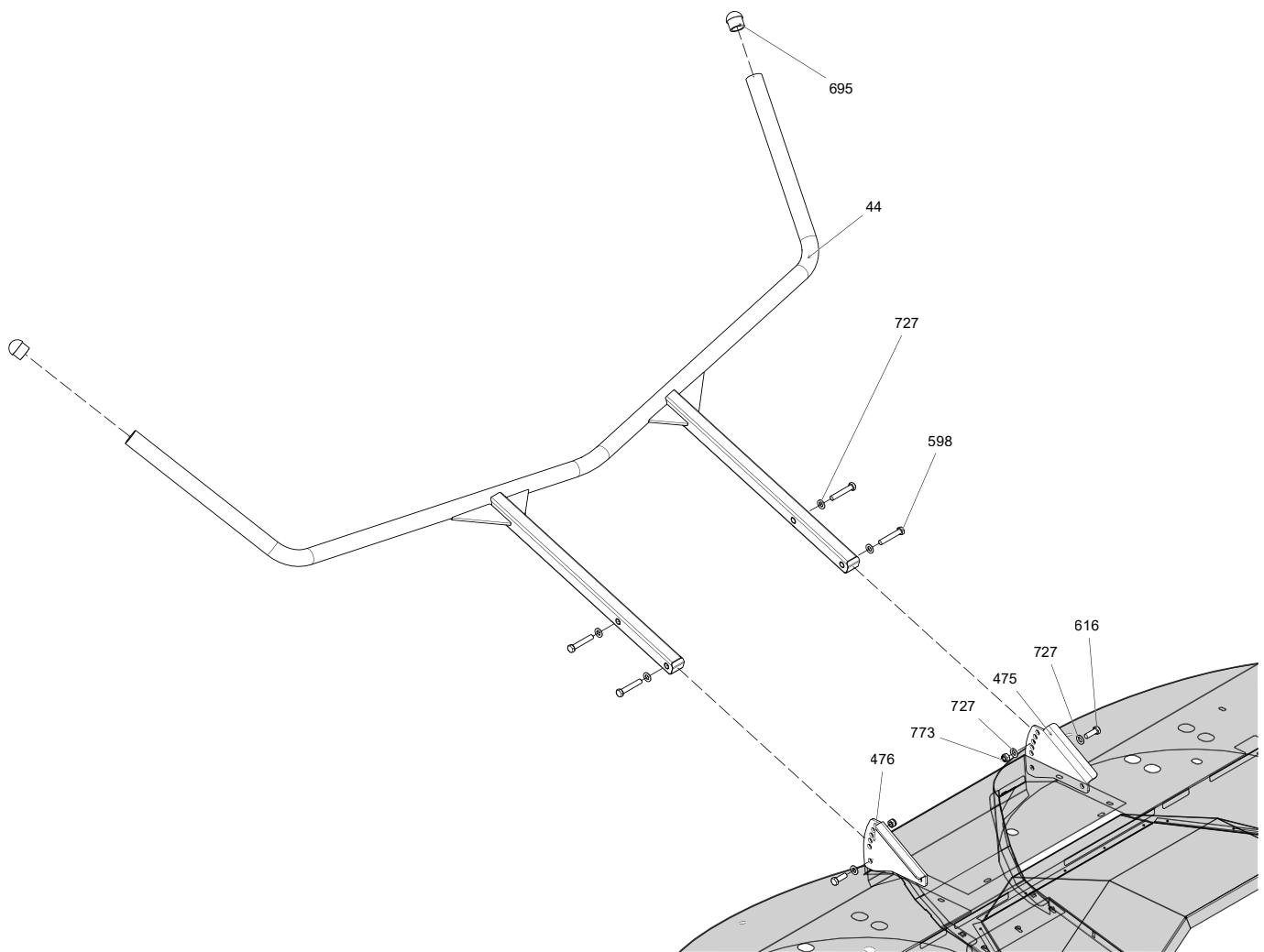



ТРЕХТОЧЕЧНЫЕ СОЕДИНЕНИЯ

НОМЕР	КОД	ОПИСАНИЕ	КОЛ-ВО
5	CL06658-003	НЕФТЯНОЙ БАК	1
6	CL06662-003	ТРИ ВЕШАЛКИ ВЕРХНЕЕ СОЕДИНЕНИЕ	3
42	CL39336-002	ГРУППА КУЗОВА С ТРЕМЯ ВЕШАЛКАМИ	1
330	CL20956-001	ЗАДНИЙ РОМОРК ЗАДНЯЯ СТЕНКА	3
331	CL21000-001	ОПОРНАЯ ТРУБА 21X2	18
402	CL41375-002	СОЕДИНИТЕЛЬНЫЙ ШТЫРЬ ДЛЯ ТРЕХ ВЕШАЛОК КОРПУСА СОЕДИНИТЕЛЬНАЯ ШАЙБА	2
563	CL69242-001	ГРУППЫ С ТРЕМЯ ПОДВЕСКАМИ	4
601	CVT01-M16X150-01	ISO 4014 M16X150X44 БОЛТ С ШЕСТИГРАННОЙ ГОЛОВКОЙ ПОЛУПОДХОД 8.8 ОЦИНКОВАННЫЙ БОЛТ	18
609	CVT02-M10X25-01	ISO 4017 M10X25, ПОЛНАЯ РЕЗЬБА 8.8, ОЦИНКОВАННЫЙ БОЛТ БОЛТ С ШЕСТИГРАННОЙ ГОЛОВКОЙ	2
616	CVT02-M12X35-01	ISO 4017 M12X35, ПОЛНАЯ РЕЗЬБА 8.8, ОЦИНКОВАННЫЙ БОЛТ	4
624	CVT02-M16X40-01	ISO 4017 M16X40 БОЛТ С ШЕСТИГРАННОЙ ГОЛОВКОЙ, ПОЛНАЯ РЕЗЬБА 8.8, ОЦИНКОВАННЫЙ БОЛТ	4
638	CVT04-M12X30-01	ISO 4762 M12X30-30IMBUS БОЛТ С ПОЛНОЙ РЕЗЬБОЙ 8.8, ОЦИНКОВАННЫЙ БОЛТ	4
676	HEF01-STND-SUZGC	КРЫШКА НАПОЛНИТЕЛЬНОЙ КРЫШКИ МАСЛЯНОГО БАКА С ФИЛЬТРУЮЩИМ ЛИСТОМ	1
682	HKT01-G1.2 KOR	ЗАГЛУШКА ПОД КРОВАТЬЮ CORE 1/2 ДЮЙМА	1
726	PUL01-M10-01	ISO 7089-M10 ОЦИНКОВАННАЯ ШАЙБА	2
727	PUL01-M12-01	ISO 7089-M12 ОЦИНКОВАННАЯ ШАЙБА	8
730	PUL01-M16-01	ISO 7089-M16 ОЦИНКОВАННАЯ ШАЙБА	40
772	SMN06-M10-01	ГАЙКА ШЕСТИГРАННАЯ 8,8 DIN 985-M10 КАЧЕСТВЕННАЯ ОЦИНКОВАННАЯ	2
773	SMN06-M12-01	ВОЛОКНА ГАЙКА ШЕСТИГРАННАЯ 8,8 DIN 985-M12 КАЧЕСТВЕННАЯ ОЦИНКОВАННАЯ	4
775	SMN06-M16-01	ВОЛОКНА ГАЙКА ШЕСТИУГОЛЬНАЯ 8,8 DIN 985-M16 КАЧЕСТВЕННАЯ	18
789	PIM04-6-YAYLI	ОЦИНКОВАННАЯ ВОЛОКНА КОЛПАЧОК ПРУЖИННЫЙ 6	2

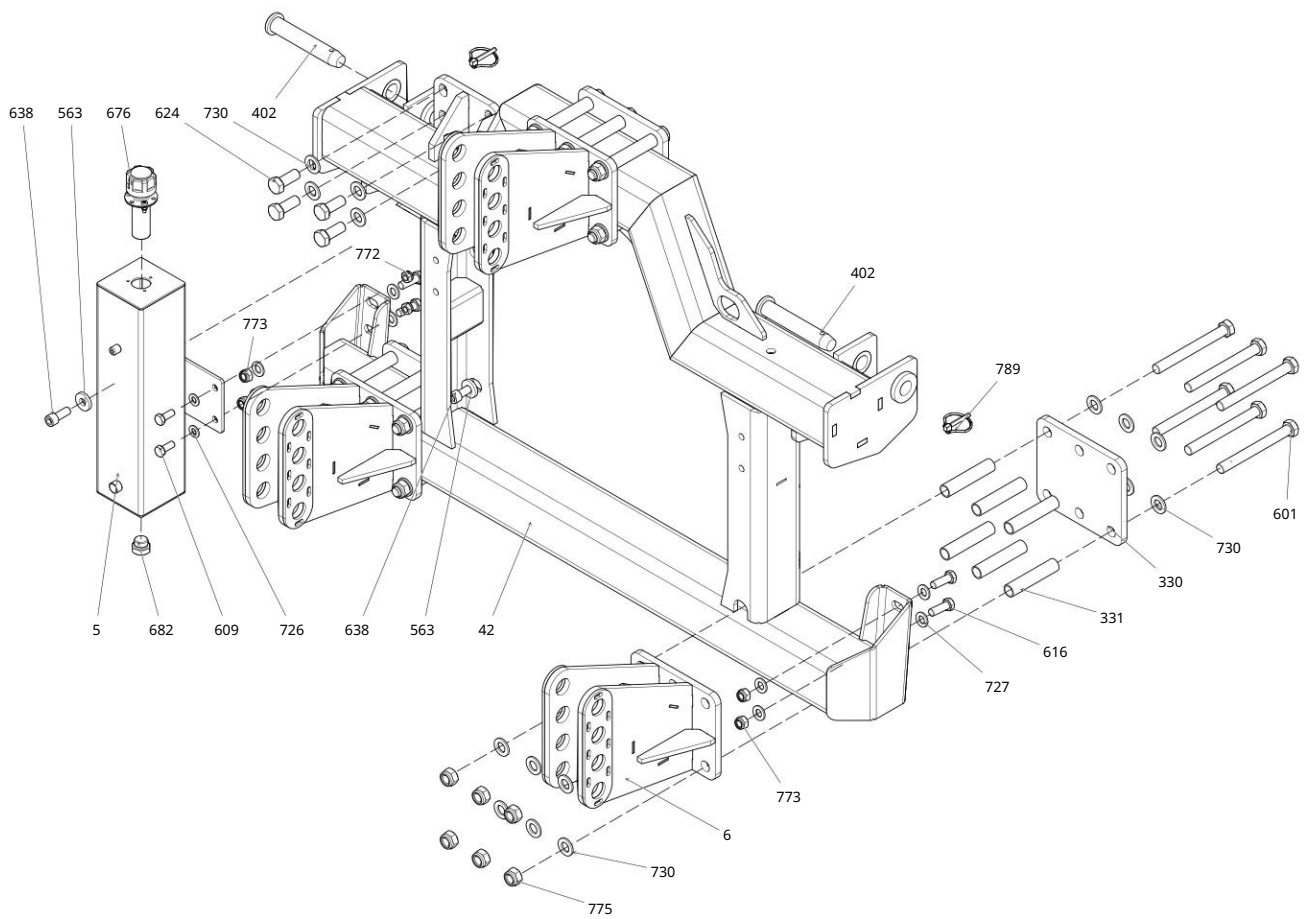



СТУПИЦА КОЛЕСА

НОМЕР	КОД	ОПИСАНИЕ	КОЛ-ВО
2	185-65-R14X5.50X14O1-001	КОЛЕСО В СБОРЕ ЛЕВОЕ---ШИНА-185X65XR14---КОЛЕСА-5.50X14-B-5-PG Ø95-BM Ø140	1
91	CL52229-002	СВАРОЧНАЯ ГРУППА КОЛЕСНОГО ДОМКРАТА	1
93	CL52240-001	РЫЧАГ РЕГУЛИРОВКИ ОСИ	1
120	CL70312-001	5 БОЛТ СТУПИЦЫ G10N В СБОРЕ	1
132	BJN-SMN01-W5.8	ГАЙКА КОЛЕСНЫЙ БОЛТ W5/8, ДЛИНА РЕЗЬБЫ 19 ММ	5
166	CL06934-003	ОСЬ РАЗВЕДЕННЫЙ ВАЛ	1
307	CL07266-001	КРЫШКА СТУПИЦЫ	1
308	CL07269-001	НИЖНЯЯ ШАЙБА ОДНОРЯДНОГО СИЛОСОПОДШИПНИКА	1
309	CL07273-002	ОСЬ ДЛЯ ОДНОРЯДНОГО СИЛОСА ВЕРХНЯЯ ВТУЛКА ВАЛА С КАНАВКАМИ	1
607	CVT01-M8X90-01	ISO 4014 M8X90X22 БОЛТ С ШЕСТИГРАННОЙ ГОЛОВКОЙ ПОЛОВИННЫЙ ПРОХОД 8.8 ОЦИНКОВАННЫЙ БОЛТ	1
668	GRE01-3.8-DUZ	ФИТИНГ DIN 71412-A ТИП 3.8 ДЮЙМА	1
689	J5.00X14-5X95X140	ОБОД КОЛЕСА-5.00X14-B 5-PG Ø95-BM Ø140-KJS500140	1
702	KECE-NBR-KKT-45X80X10	Войлок ТИП ККТ 45X80X10	1
710	L185X65XR14XPT311	РАЗМЕР ШИН-185/65 R14 МОДЕЛЬ-РТ 311 КОЛЕСНЫЙ ОБОД-5.50X14 YUK-530 КГ SIP-КОД-CYR112082	1
723	PIM01-4X36-01	ISO 1234-4X36-C ТИП ГУПИЛЯ	1
731	PUL01-M24-01	ISO 7089-M24 ОЦИНКОВАННАЯ ШАЙБА	1
733	PUL01-M8-01	ISO 7089-M8 ОЦИНКОВАННАЯ ШАЙБА	2
743	RLM03-30207	КОНИЧЕСКИЙ РОЛИКОВЫЙ ПОДШИПНИК ТИП 30207	1
744	RLM03-30208	КОНИЧЕСКИЙ РОЛИКОВЫЙ ПОДШИПНИК ТИП 30208	1
745	RLM03-51204	51204 ТИП ОСЕВОЙ ФИКСИРОВАННЫЙ ШАРИКОВЫЙ ПОДШИПНИК	1
776	SMN06-M8-01	ГАЙКА ШЕСТИГРАННАЯ 8,8 DIN 985-M8 КАЧЕСТВЕННАЯ ОЦИНКОВАННАЯ ВОЛОКНА	1
777	SMN11-M24x3-36-01	DIN 935 M24X3-36 ШЕСТИГРАННАЯ ГАЙКА 8,8 КАЧЕСТВЕННАЯ ГАЙКА	1

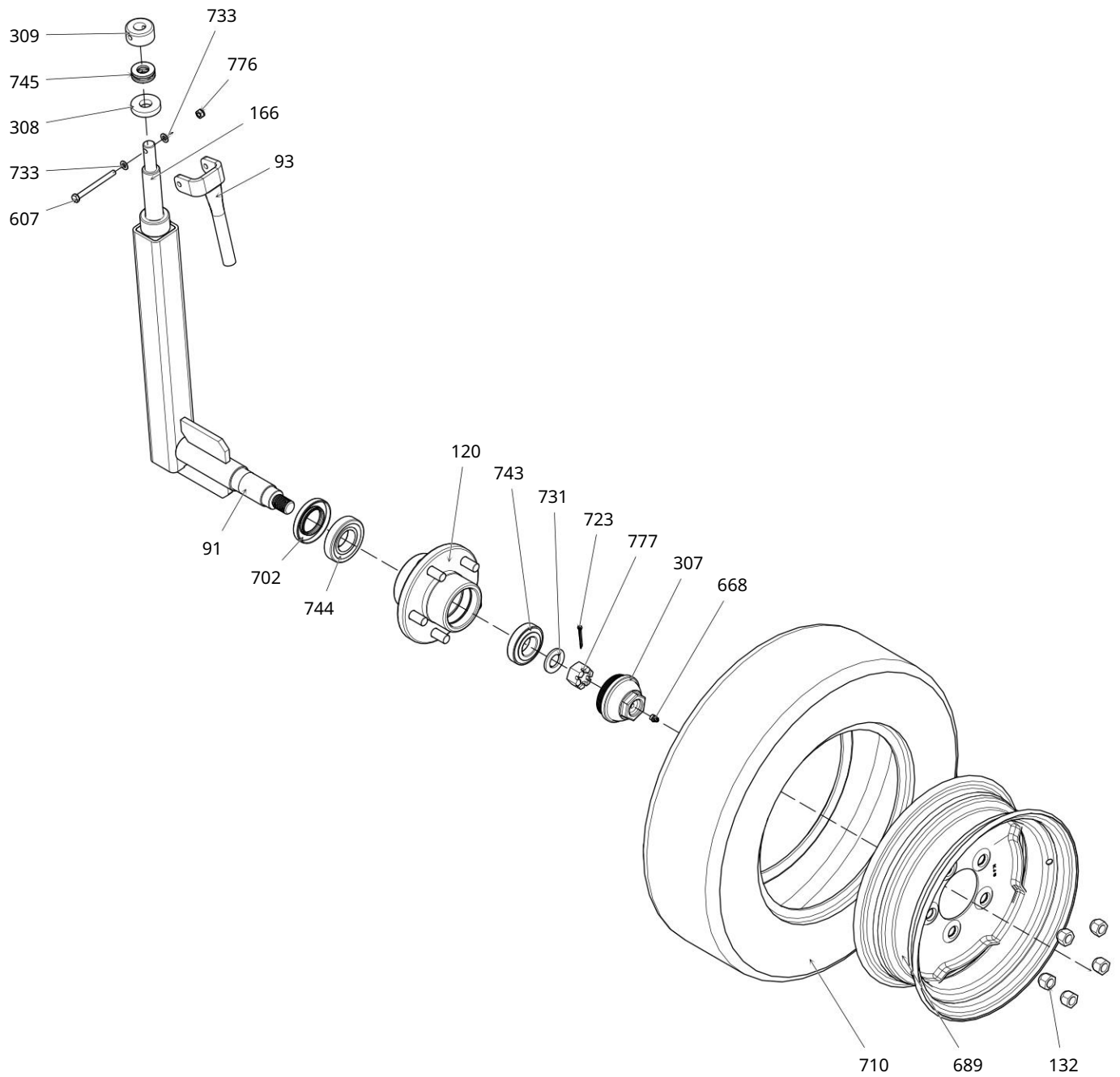



СТУПИЦА КОЛЕСА 2

НОМЕР	КОД	ОПИСАНИЕ	КОЛ-ВО
1	185-65-R14X5.50X14A1-001	КОЛЕСО В СБОРЕ ПРАВОЕ---ШИНА-185X65XR14---КОЛЕСА-5.50X14-B-5 PG Ø95-BM Ø140	1
91	CL52229-002	СВАРОЧНАЯ ГРУППА КОЛЕСНОГО ДОМКРАТА	1
93	CL52240-001	РЫЧАГ РЕГУЛИРОВКИ ОСИ	1
120	CL70312-001	5 БОЛТ СТУПИЦЫ G1JON В СБОРЕ	1
132	BJN-SMN01-W5.8	ГАЙКА КОЛЕСНЫЙ БОЛТ W5/8, ДЛИНА РЕЗЬБЫ 19 MM	5
166	CL06934-003	ОСЬ РАЗВЕДЕННЫЙ ВАЛ	1
307	CL07266-001	КРЫШКА СТУПИЦЫ	1
308	CL07269-001	НИЖНЯЯ ШАЙБА ОДНОРЯДНОГО СИЛОСОПОДШИПНИКА	1
309	CL07273-002	ОСЬ ДЛЯ ОДНОРЯДНОГО СИЛОСА ВЕРХНЯЯ ВТУЛКА ВАЛА С КАНАВКАМИ	1
607	CVT01-M8X90-01	ISO 4014 M8X90X22 БОЛТ С ШЕСТИГРАННОЙ ГОЛОВКОЙ ПОЛОВИННЫЙ ПРОХОД 8.8 ОЦИНКОВАННЫЙ БОЛТ	1
668	GRE01-3.8-DUZ	ФИТИНГ DIN 71412-A ТИП 3,8 ДЮЙМА	1
689	J5.00X14-5X95X140	ОБОД КОЛЕСА-5.00X14--B 5--PG Ø95--BM Ø140--KJS500140	1
702	KECE-NBR-KKT-45X80X10	Войлок ТИП ККТ 45X80X10	1
710	L185X65XR14XPT311	РАЗМЕР ШИН-185/65 R14 МОДЕЛЬ-РТ 311 КОЛЕСНЫЙ ОБОД-5.50X14 YUK-530 KG SIP-КОД-CYR112082	1
723	PIM01-4X36-01	ISO 1234-4X36-C ТИП ГУПИЛЯ	1
731	PUL01-M24-01	ISO 7089-M24 ОЦИНКОВАННАЯ ШАЙБА	1
733	PUL01-M8-01	ISO 7089-M8 ОЦИНКОВАННАЯ ШАЙБА	2
743	RLM03-30207	КОНИЧЕСКИЙ РОЛИКОВЫЙ ПОДШИПНИК ТИП 30207	1
744	RLM03-30208	КОНИЧЕСКИЙ РОЛИКОВЫЙ ПОДШИПНИК ТИП 30208	1
745	RLM03-51204	51204 ТИП ОСЕВОЙ ФИКСИРОВАННЫЙ ШАРИКОВЫЙ ПОДШИПНИК	1
776	SMN06-M8-01	ГАЙКА ШЕСТИГРАННАЯ 8,8 DIN 985-M8 КАЧЕСТВЕННАЯ ОЦИНКОВАННАЯ ВОЛОКНА	1
777	SMN11-M24x3-36-01	DIN 935 M24X3-36 ШЕСТИГРАННАЯ ГАЙКА 8,8 КАЧЕСТВЕННАЯ ГАЙКА	1

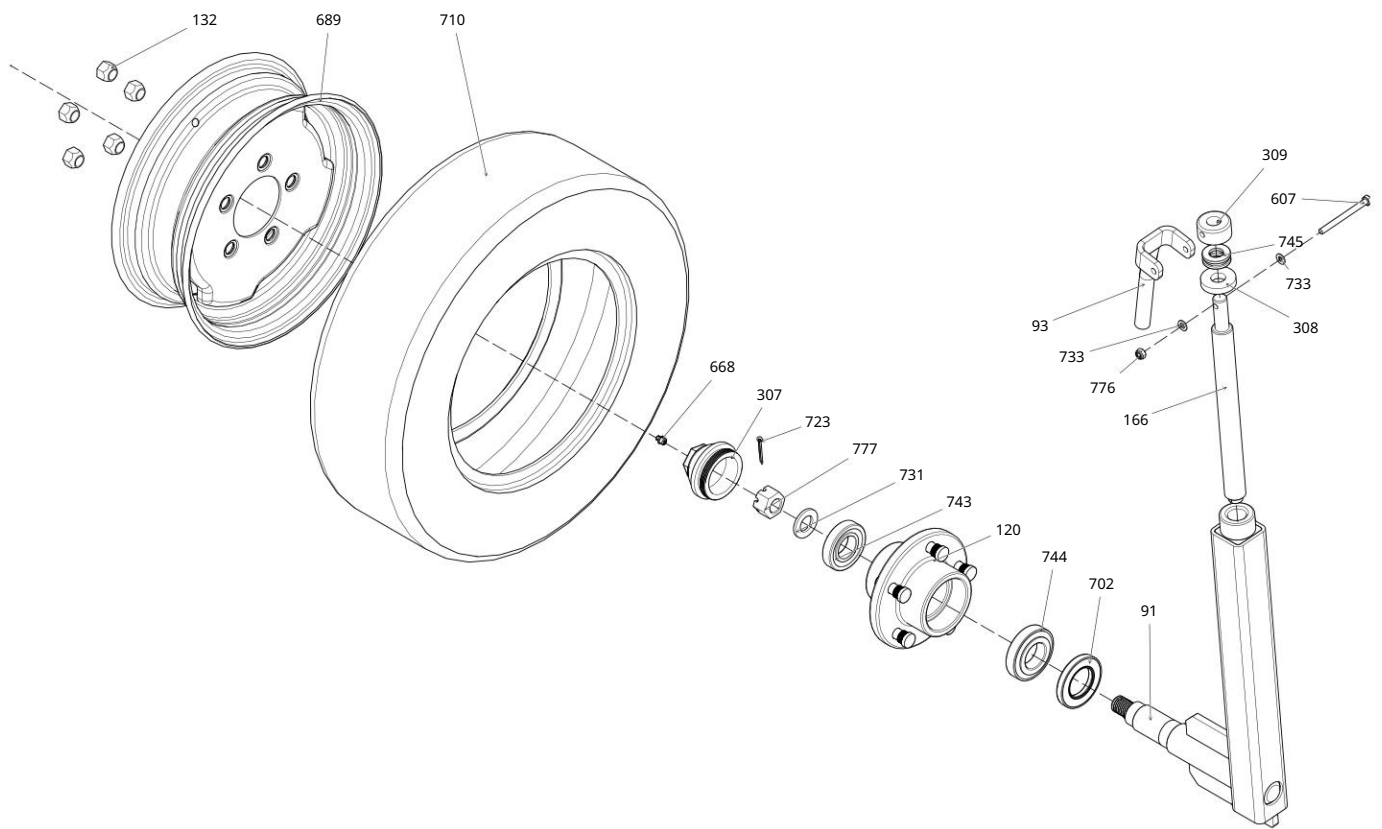



ГРУППА ТРАНСМИССИОННОГО ОХЛАЖДЕНИЯ МАСЛА

НОМЕР	КОД	ОПИСАНИЕ	КОЛ-ВО
124	CL72405-001	СВАРОЧНАЯ ГРУППА С МАСЛЯНЫМ ОХЛАЖДЕНИЕМ	1
590	CL72640-001	КОРОТКИЙ ПНЕВМАТИЧЕСКИЙ ШЛАНГ МАСЛЯНОГО ОХЛАЖДЕНИЯ	1
591	CL72641-001	ДЛИННЫЙ ПНЕВМАТИЧЕСКИЙ ШЛАНГ МАСЛЯНОГО ОХЛАЖДЕНИЯ	1
594	CL73045-001	КРАСНАЯ ТРОЙКА 1" 3/8 Z6 ОТ 1" 3/4 Z6	1
637	CVT04-M10X30-01	ISO 4762 M10X30-30IMBUS БОЛТ С ПОЛНОЙ РЕЗЬБОЙ 8.8, КАЧЕСТВЕННЫЙ ОЦИНКОВАННЫЙ БОЛТ	10
642	CVT04-M12X50-01	ISO 4762 M12X50-50IMBUS БОЛТ С ПОЛНОЙ РЕЗЬБОЙ 8.8, КАЧЕСТВЕННЫЙ ОЦИНКОВАННЫЙ БОЛТ	1
661	DSL01-1.75M-18Z-001	НАСОС ШЕСТЕРЕННЫЙ 1,75 МОДУЛЬ-18 ДИС	1
676	HEF01-STND-SUZGC	КРЫШКА НАПОЛНИТЕЛЬНОЙ КРЫШКИ МАСЛЯНОГО БАКА С ФИЛЬТРУЮЩИМ ЛИСТОМ	1
719	PDR01-G3.8-C12	ПНЕВМАТИЧЕСКАЯ ПРЯМАЯ МУФТА-G3/8-Ø12	1
720	PDRS01-I2MMXG3-8	3109 ТИП ПНЕВМАТИЧЕСКИЙ ПОВОРОТНЫЙ КОЛЕНО 12ММХ3,8 ДЮЙМА	3
779	SNZMN-US-PTO-V2-004	ТРАНСМИССИЯ ВОМ V2 США В СБОРЕ	1
782	T8-061-A11-335-A	SAFT - ТИП СЕРИИ 8 - ЗАКРЫТАЯ ДЛИНА 610 ММ - ВХОД 1" 3/8 Z6 - ВЫХОД 1" 3/4 Z6	1
790	HP01-EA14-50-14CC	ГИДРАВЛИЧЕСКИЙ НАСОС-AHS-EA14-50-14CC	1

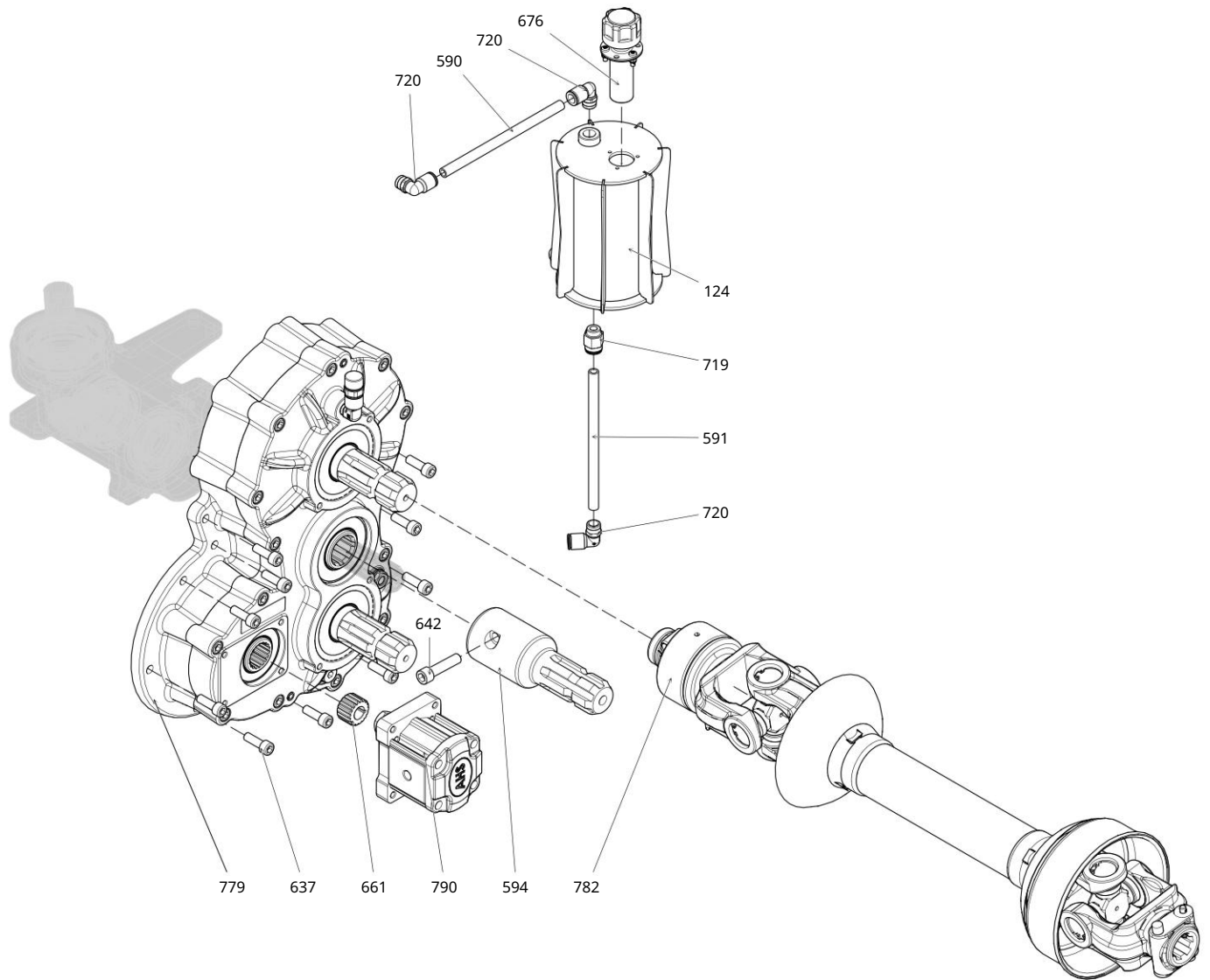



ТРАНСМИССИЯ ВОМ 2

НОМЕР	КОД	ОПИСАНИЕ	КОЛ-ВО
816	CL69737-001	ВЕРХНИЙ КОРПУС КОРОБКИ ПЕРЕДАЧ USPTO V2	1
817	CL69738-001	НИЖНЯЯ КОРПУС КОРОБКИ ПЕРЕДАЧ USPTO V2	1
818	CL69739-001	КОРОБКА ПЕРЕДАЧ US PRO V2 Z41 GEAR	1
819	CL69740-001	ФРЕЗЕРНАЯ ПЕРЕДАЧА USPTO V2 Z24	2
820	CL69741-001	КОРОБКА ПЕРЕДАЧ US PRO V2 Z17 GEAR	1
821	CL69742-001	КОРОБКА ПЕРЕДАЧ US PRO V2 Z30 GEAR	1
822	CL69743-001	ТРАНСМИССИЯ US PRO V2 НАСОСНАЯ ПЕРЕДАЧА Z23	1
823	CL69859-001	ТОЛЩИНА 3 ММ ДЛИНА 1310 ММ УПЛОТНИТЕЛЬНОЕ КОЛЬЦО	1
824	CMGZ01-G3.8	ИНДИКАТОРНОЕ СТЕКЛО 3,8 ДЮЙМА	1
825	CVT03-M10X60-02	ISO 4762 M10X60-32IMBUS ГОЛОВКА ПОЛУПОДХОД 8.8 КАЧЕСТВЕННЫЙ ЧЕРНЫЙ БОЛТ	14
832	HTD01-G3.8-G3.8	ОБРАТНАЯ РЕЗЬБА УГОЛЬНИКА 3/8 ДЮЙМА НАРУЖНАЯ 3/8 ДЮЙМА NPT-BSP	1
834	KECE-KOR-37X7	ВОЙЛОК КОР 37X7	1
836	KECE-NBR-KKT-45X100X13	ККТ ТИП ПОЛЕ 45X100X13	2
838	KECE-NBR-KKT-45X75X8	Войлок ТИПА ККТ 45X75X8	1
839	KECE-NBR-KKT-50X90X10	ТИП ККТ ВОЙЛОК 50X90X10	2
841	PIM03-10x60-01	ISO 8752-10X60 РАЗЪЕМНЫЙ ШТИФТ	2
843	PUL05-3.8INCH-01	DIN 5601-3,8 ДЮЙМОВАЯ СУПЕРШАЙБА	2
845	RLM01-6009	ШАРИКОВЫЙ ПОДШИПНИК ТИПА 6009 ФИКСИРОВАННЫЙ	1
846	RLM01-6009-2Z	6009 ФИКСИРОВАННЫЙ ШАРИКОВЫЙ ПОДШИПНИК ТИПА 2Z	1
850	RLM01-6210-2Z	6210 ФИКСИРОВАННЫЙ ШАРИКОВЫЙ ПОДШИПНИК ТИПА 2Z	2
853	RLM01-6309	6309 ТИПА ФИКСИРОВАННЫЙ ШАРИКОВЫЙ ПОДШИПНИК	2
854	RLM01-6309-2Z	6309 ФИКСИРОВАННЫЙ ШАРИКОВЫЙ ПОДШИПНИК ТИПА 2Z	2
855	SGM02-100X3-01	КОЛЬЦО 472-100X3	2
857	SGM02-75X2.5-01	КОЛЬЦО DIN 472-75X2,5	1
858	SGM02-90X3-01	КОЛЬЦО 472-90X3 DIN 908 ЗАГЛУШКА ГОЛОВКА	2
860	TAPA01-G3.8	ГОЛОВКА СЕРДЕЧНИК 3,8 ДЮЙМА	1
861	TAPA02-G3.8	АЭРАТОР G3.8	1

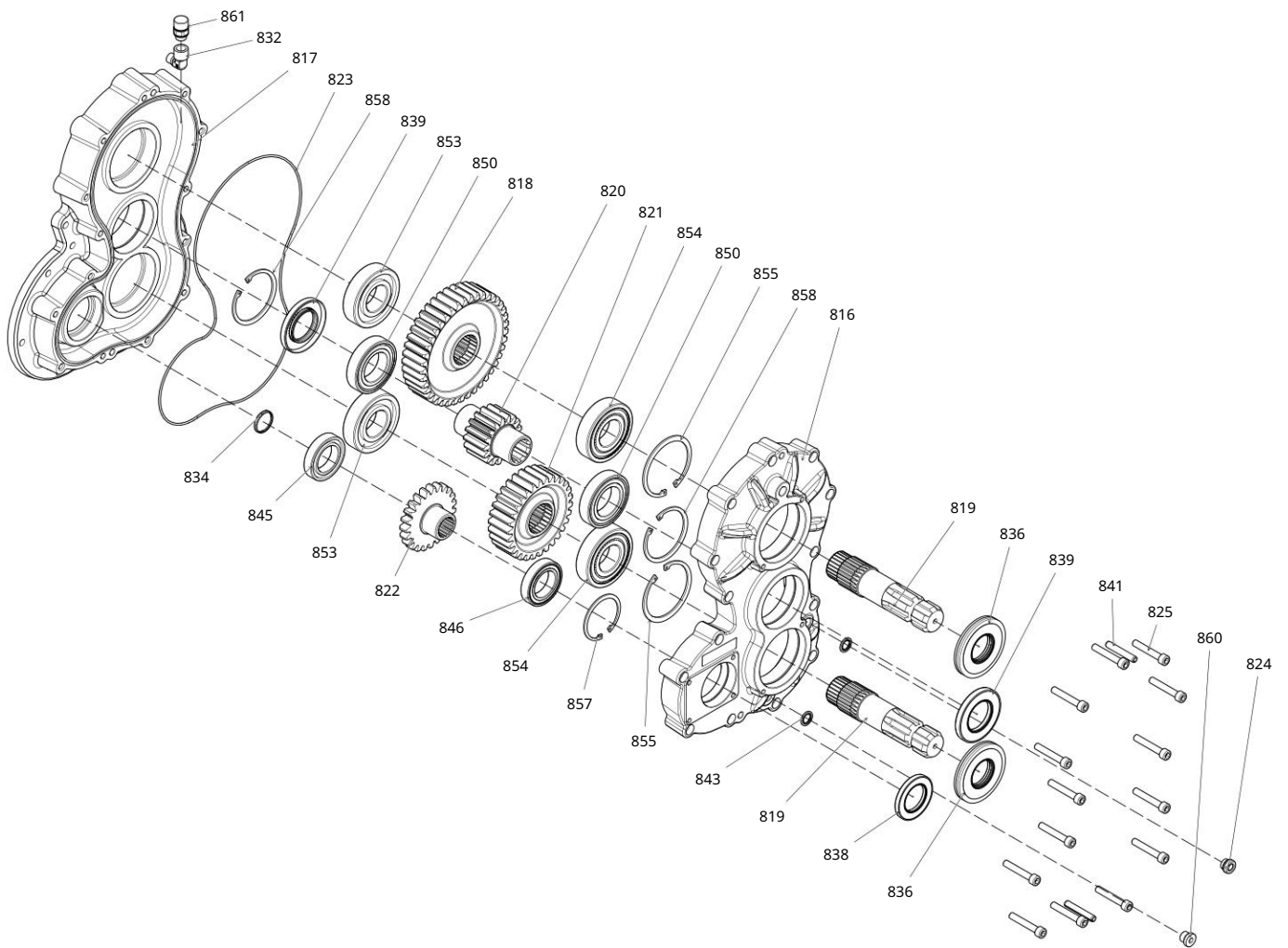



ИЗМЕЛЬЧИТЕЛЬ

НОМЕР	КОД	ОПИСАНИЕ	КОЛ-ВО
16	CL06721-001	ШЛИФОВАЛЬНАЯ КАМЕННАЯ ПЛАСТИНА	1
17	CL06722-002	РЫЧАГ РЕГУЛИРОВКИ ШЛИФОВАНИЯ	1
18	CL06723-001	ШЛИФОВАЛЬНЫЙ ВАЛ	1
165	CL06912-001	ШЛИФОВАНИЕ ОСНОВНОГО КОРПУСА	1
273	CL07207-001	КАМЕННАЯ ФЛАНЦЕВАЯ КРОВАТЬ ШЛИФОВАЛЬНЫЙ КАМЕНЬ	1
275	CL07209-001	СРЕДНЯЯ ТРУБА	1
611	CVT02-M10X35-01	ISO 4017 M10X35, ПОЛНАЯ РЕЗЬБА 8.8, КАЧЕСТВЕННЫЙ ОЦИНКОВАННЫЙ БОЛТ	4
615	CVT02-M12X30-01	ISO 4017 M12X30, ПОЛНАЯ РЕЗЬБА 8.8, КАЧЕСТВЕННЫЙ ОЦИНКОВАННЫЙ БОЛТ	4
651	CVT06-M8X16-01	ISO 10642 M8X16-01IMBUS ГОЛОВКА ГОЛОВКА ГОЛОВКА ПОЛНАЯ РЕЗЬБОВАЯ 8.8 ОЦИНКОВАННЫЙ БОЛТ	4
660	CVT19-M8X50	DIN 6335 БОЛТ M8X50 КРЫШКА 40ММ РУЧКА БАКАЛИТ-НАРУЖНАЯ	1
668	GRE01-3.8-DUZ	ФИТИНГ DIN 71412-A ТИП 3,8 ДЮЙМА	1
701	KECE-NBR-KKT-30X40X7	ВОЙЛК ТИПА ККТ 30X40X7	1
727	PUL01-M12-01	ISO 7089-M12 ОЦИНКОВАННАЯ ШАЙБА	4
746	RLM03-6004-2RSH	6004 ФИКСИРОВАННЫЙ ШАРИКОВЫЙ ПОДШИПНИК ТИПА 2RSH	2
750	SGM01-20X1.2-01	КОЛЬЦО 471-20X1,2	1
755	SGM02-40X1.75-01	КОЛЬЦО 472-40X1,75	1
756	SGM02-42X1.75-01	КОЛЬЦО 472-42X1,75	1
762	SMN01-M10-01	ISO 4032 M10 ТИПА D ШЕСТИГРАННАЯ 8.8 ОЦИНКОВАННАЯ ГАЙКА	4
769	SMN01-M8-01	ISO 4032 M8 ТИПА D ШЕСТИГРАННАЯ 8.8 ОЦИНКОВАННАЯ ГАЙКА	1

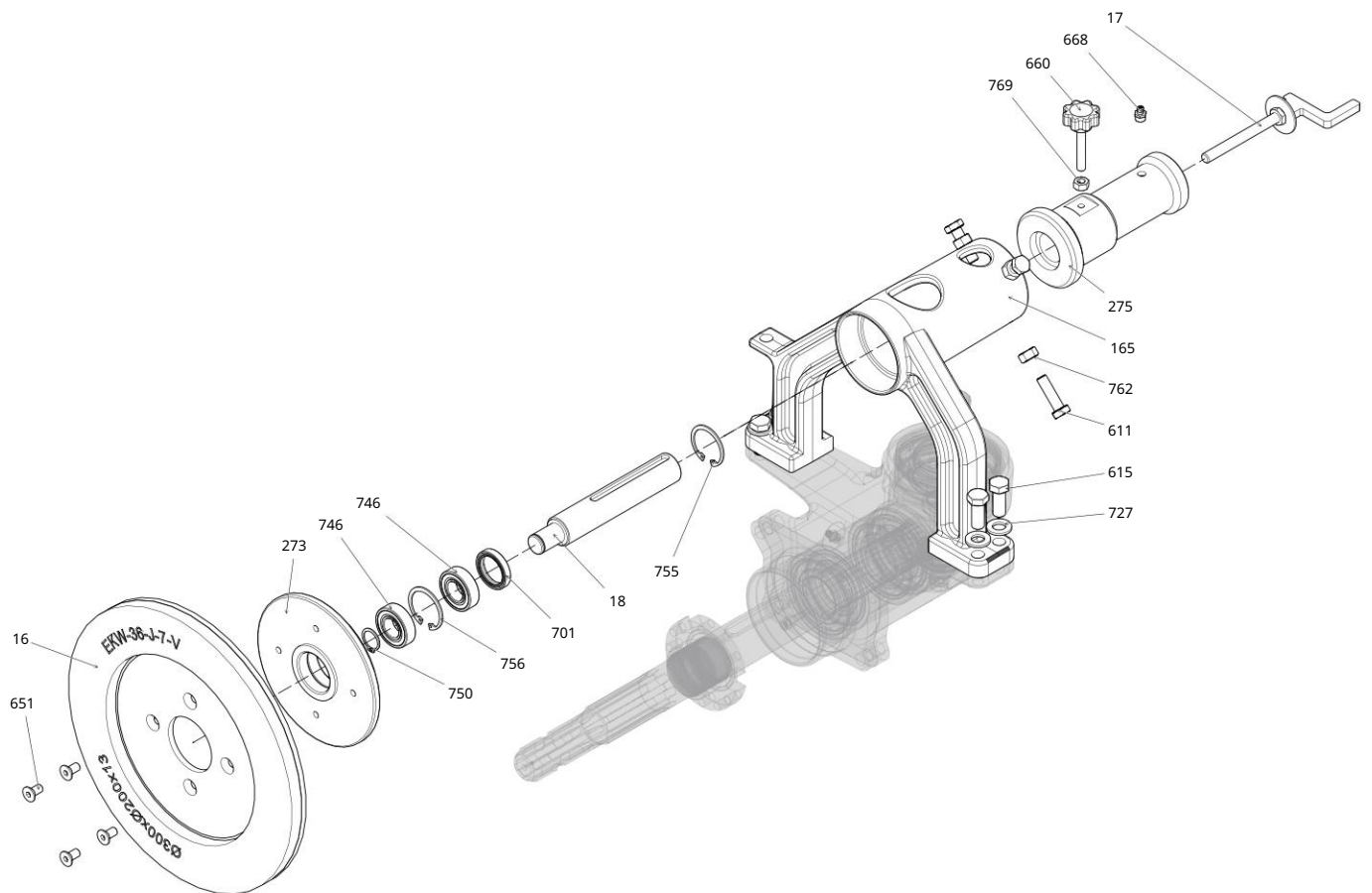

ТРЕХРЯДНЫЙ ИЗМЕЛЬЧИТЕЛЬ КУКУРУЗЫ

КАТАЛОГ ЗАПАСНЫХ ЧАСТЕЙ



ГРУППА ТРАНСМИССИИ МАХОВИКА

НОМЕР	КОД	ОПИСАНИЕ	КОЛ-ВО
170	CL06945-002	ВЫХОДНОЙ НИЖНИЙ ШКИВ МАХОВИКА	1
202	CL07009-001	ПРУЖИННАЯ ШАЙБА МАХОВИКА ТРАНСМИССИИ КУКУРУЗЫ	6
204	CL07011-001	СОЕДИНИТЕЛЬНАЯ ШАЙБА ВЕРХНЕГО ШКИВА МАХОВИКА	1
582	CL71721-001	БОЛЬШОЙ ВПУСКНОЙ ДВОЙНОЙ ВЕРХНИЙ ШКИВ ТРАНСМИССИИ БОЛТ С ШЕСТИГРАННОЙ ГОЛОВКОЙ	1
618	CVT02-M12X45-01	ISO 4017 M12X45, ПОЛНАЯ РЕЗЬБА 8.8, КАЧЕСТВЕННЫЙ ОЦИНКОВАННЫЙ БОЛТ	1
692	KAMA01-14X9X80-01	ISO 2491 14X9-80-A ТИПА ПАРАЛЛЕЛЬНЫЙ КЛИН	1
703	KECE-NBR-KKT-75X95X10	Войлок ТИП ККТ 75X95X10	1
781	SNZMN-US-VOLAN-004	ТРАНСМИССИЯ ТРЕХ ПОВОРОТНЫЙ МАХОВИК	1

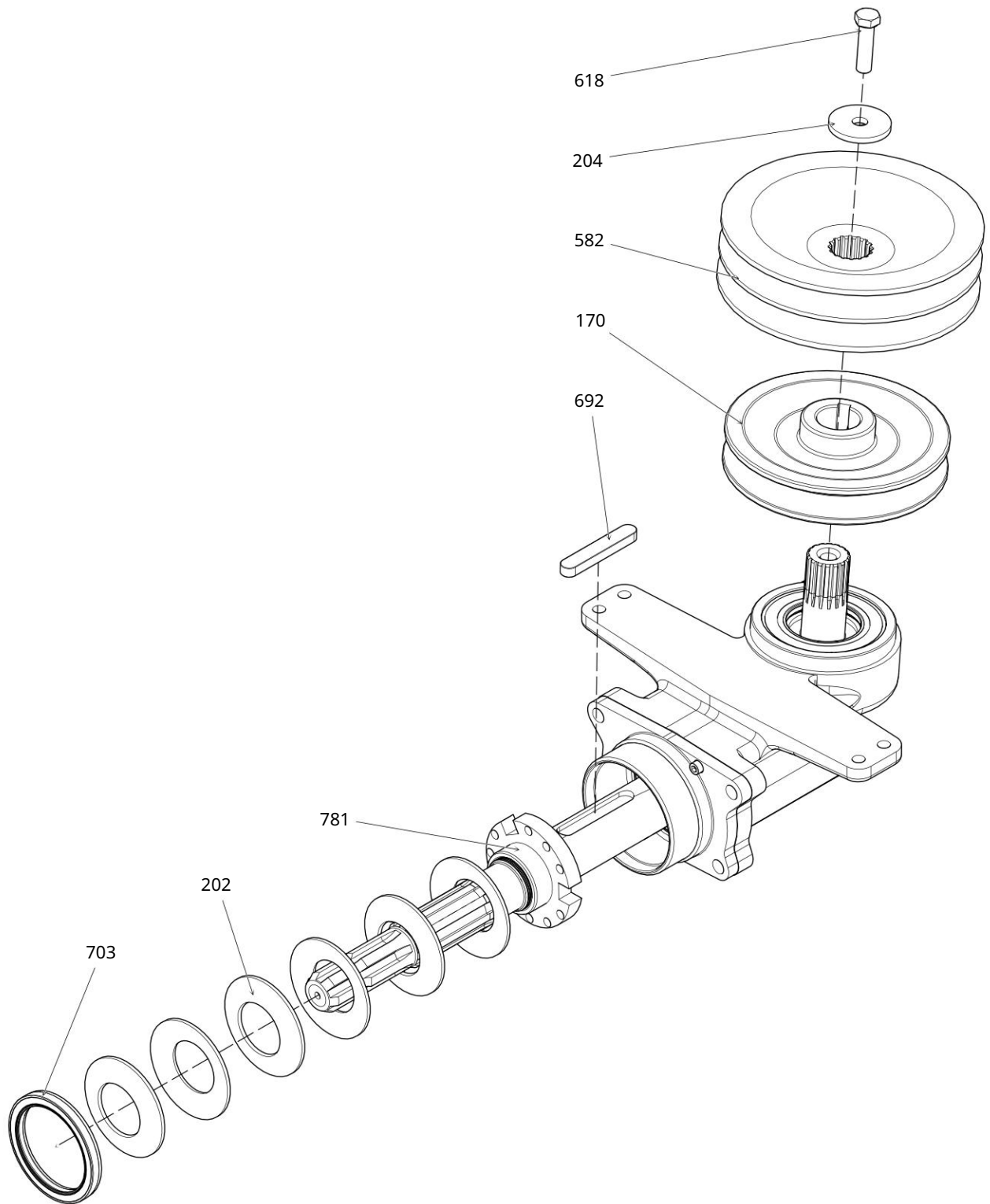

ТРЕХРЯДНЫЙ ИЗМЕЛЬЧИТЕЛЬ КУКУРУЗЫ

КАТАЛОГ ЗАПАСНЫХ ЧАСТЕЙ



ТРАНСМИССИЯ ТИП L

НОМЕР	КОД	ОПИСАНИЕ	КОЛ-ВО
797	CL06835-001	ГАЙКА ВАЛА МАХОВИКА SBS	1
798	CL06898-001	ШАЙБА ДЛИННОГО ВАЛА МАХОВИКА SBS	1
799	CL06899-001	2S ПРОСТАВКА	1
800	CL06939-001	SBS МАХОВИК ТРАНСМИССИЯ Z 17 ШЕСТЕРНЯ	1
801	CL06940-002	ПРОМЕЖУТОЧНАЯ ВТУЛКА МАХОВИКА SBS ТРАНСМИССИИ	1
802	CL06941-001	SBS МАХОВИК ТРАНСМИССИЯ Z19 ШЕСТЕРНЯ	1
803	CL06969-001	2S ОБОЛОЧОЧНАЯ ШАЙБА	1
804	CL06970-001	ШАЙБА ДЛЯ СНЯТИЯ ПОДШИПНИКА ТРАНСМИССИИ SBS МАХОВИКА	1
805	CL06972-001	ОСНОВНОЙ КОРПУС ТРАНСМИССИИ SBS МАХОВИК	1
806	CL06975-001	SBS МАХОВИК ТРАНСМИССИЯ КОРОТКИЙ ВАЛ	1
807	CL06978-001	ВТУЛКА ПРУЖИННОЙ ШАЙБЫ ПРУЖИНЫ МАХОВИКА ТРАНСМИССИИ SBS	1
813	CL42120-002	ТРЕХРЯДНЫЙ ВАЛ МАХОВИКА	1
827	CVT04-M6X20-02	ISO 4762 M6X20-20IMBUS ГОЛОВКА С ПОЛНОЙ РЕЗЬБОЙ 8.8, КАЧЕСТВЕННЫЙ ЧЕРНЫЙ БОЛТ	1
828	CVT04-M8X20-02	ISO 4762 M8X20-20IMBUS ГОЛОВКА С ПОЛНОЙ РЕЗЬБОЙ 8.8, КАЧЕСТВЕННЫЙ ЧЕРНЫЙ БОЛТ	2
830	CVT06-M10X16-01	ISO 10642 M10X16-01IMBUS ГОЛОВКА ГОЛОВКА ГОЛОВКА ПОЛНАЯ РЕЗЬБА 8.8 КАЧЕСТВЕННЫЙ ОЦИНКОВАННЫЙ БОЛТ	1
831	GRE01-3.8-DUZ	ФИТИНГ DIN 71412-A ТИП 3,8 ДЮЙМА	1
833	KAMA01-10X8X70-01	ISO 2491 10X8-70-A ТИПА ПАРАЛЛЕЛЬНЫЙ КЛИН	1
840	KECE-NBR-KKT-60X100X7	Войлок ТИПА ККТ 60X100X7	1
847	RLM01-6013-2Z	6013 ФИКСИРОВАННЫЙ ШАРИКОВЫЙ ПОДШИПНИК ТИПА 2Z	1
848	RLM01-6204	ФИКСИРОВАННЫЙ ШАРИКОВЫЙ ПОДШИПНИК ТИП 6204	1
851	RLM01-6308	ШАРИКОВЫЙ ПОДШИПНИК ТИПА 6308 ФИКСИРОВАННЫЙ	1
852	RLM01-6308-2RS1	6308 ФИКСИРОВАННЫЙ ШАРИКОВЫЙ ПОДШИПНИК ТИПА 2RS1	1
855	SGM02-100X3-01	КОЛЬЦО 472-100X3	1

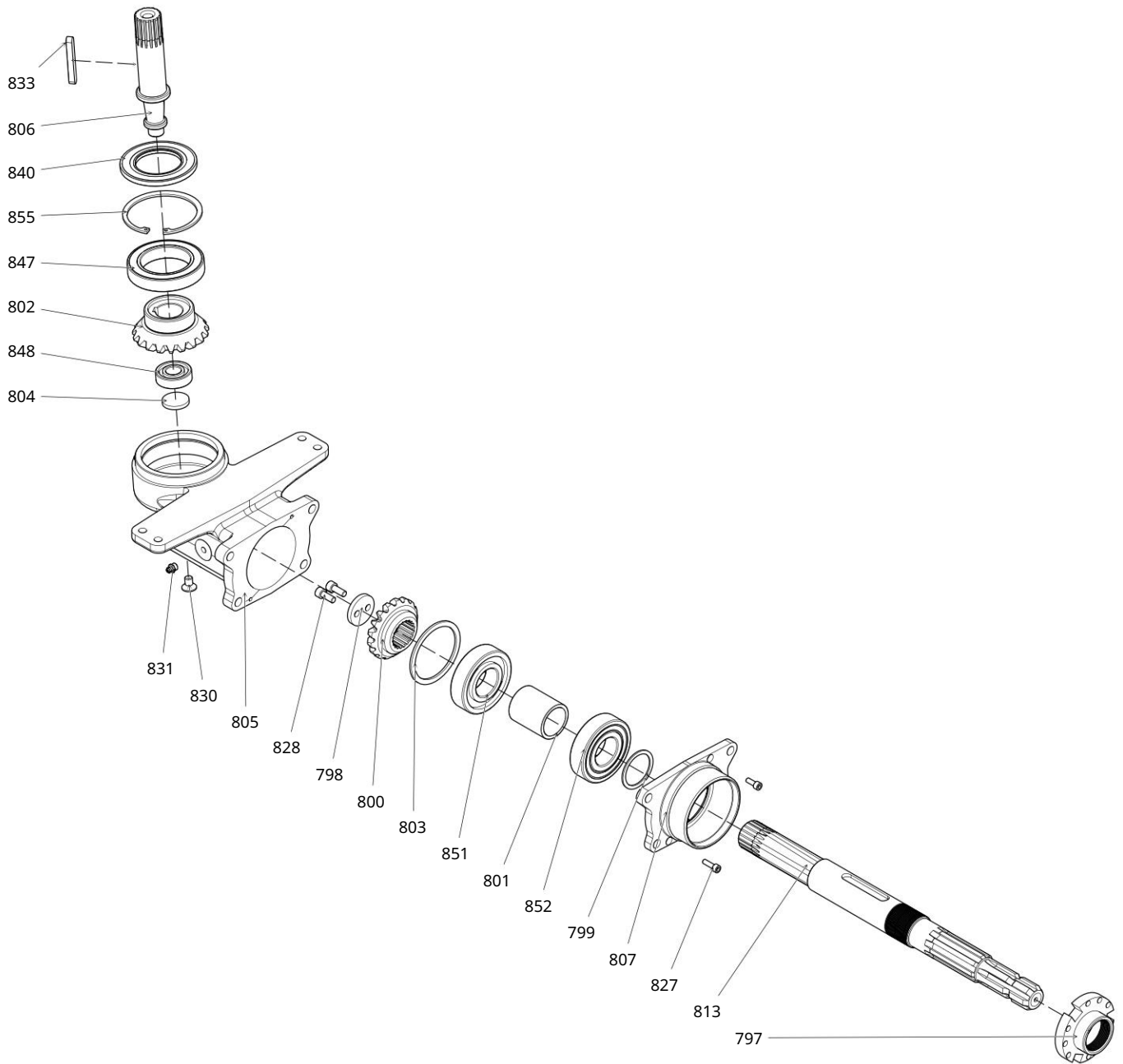

ТРЕХРЯДНЫЙ ИЗМЕЛЬЧИТЕЛЬ КУКУРУЗЫ

КАТАЛОГ ЗАПАСНЫХ ЧАСТЕЙ



ГРУППА НАТЯЖЕНИЯ-ТРАНСМИССИИ

НОМЕР	КОД	ОПИСАНИЕ	КОЛ-ВО
55	CL42400-001	ТРЕХРЯДНЫЙ УСИЛИТЕЛЬНЫЙ ФЛАНЕЦ	1
104	CL64427-007	ТРЕХРЯДНАЯ БОЛЬШАЯ ГРУППА ТРАНСМИССИИ В СБОРЕ	1
123	CL71727-002	ГРУППА ДВОЙНОГО НАТЯЖИТЕЛЯ РЕМНЯ БЕЗОПАСНОСТИ	1
238	CL07092-001	СКРЕБОК С ПЛОСКИМ ШАРОМ	1
387	CL41192-001	ТРЕХРЯДНЫЙ СИНАЖ ВЕРХНЯЯ ВТУЛКА ЛЕВОГО ВАЛА ШИНЫ	1
624	CVT02-M16X40-01	ISO 4017 M16X40 БОЛТ С ШЕСТИГРАННОЙ ГОЛОВКОЙ, ПОЛНАЯ РЕЗЬБА 8.8, ОЦИНКОВАННЫЙ БОЛТ	2
631	CVT03-M10X50-01	ISO 4762 M10X50-32IMBUS ГОЛОВКА ПОЛУПОДХОДНАЯ 8.8 КАЧЕСТВЕННЫЙ ОЦИНКОВАННЫЙ БОЛТ	3
693	KAMA01-8X7X40-01	ISO 2491 8X7-40-A ТИПА ПАРАЛЛЕЛЬНЫЙ КЛИН	5
726	PUL01-M10-01	ISO 7089-M10 ОЦИНКОВАННАЯ ШАЙБА	18
752	SGM01-30X1.5-01	КОЛЬЦО DIN 471-30X1,5	6

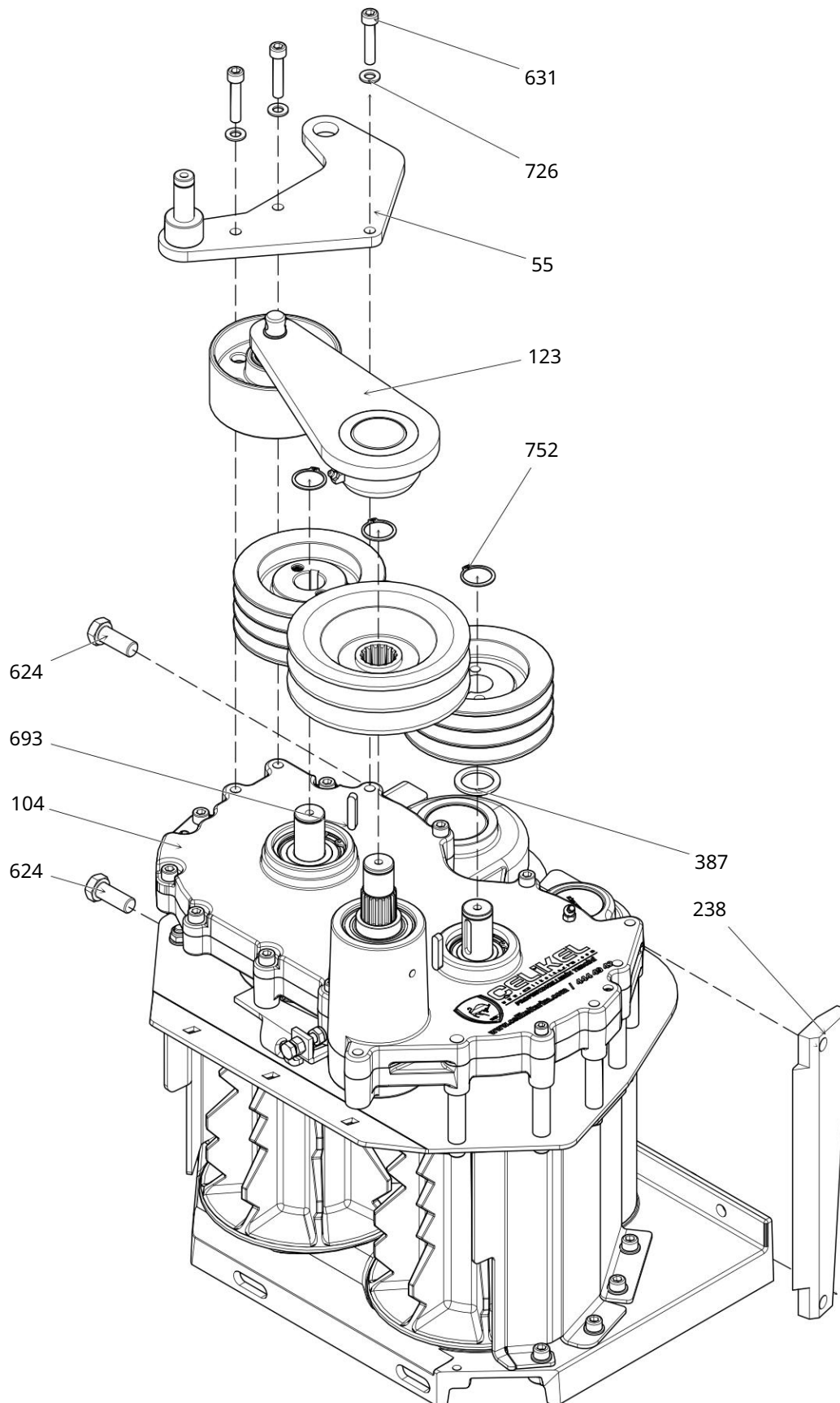

ТРЕХРЯДНЫЙ ИЗМЕЛЬЧИТЕЛЬ КУКУРУЗЫ

КАТАЛОГ ЗАПАСНЫХ ЧАСТЕЙ



ТРАНСМИССИОННО-ШАРОВАЯ ГРУППА

НОМЕР	КОД	ОПИСАНИЕ	КОЛ-ВО
23	CL06749-001	ОБЪЕМ ТОНКОГО ШАРИКА С НАКАТКОЙ	1
49	CL41320-002	СВАРОЧНЫЙ УЗЕЛ БОЛЬШОГО ПЕРЕДАТОЧНОГО СТОЛА ДЛЯ СИЛОСА В ТРИ РЯДА	1
156	CL06879-001	ПЛОСКИЙ ВЕРХ	1
233	CL07085-002	ПРУЖИННЫЙ КРОНШТЕЙН ПОДВИЖНОГО БАРАБАНА	1
234	CL07086-002	ПРУЖИННАЯ ВТУЛКА ПОДВИЖНОГО БАРАБАНА	1
235	CL07088-001	ВЕРХНЯЯ ЧАСТЬ ПРАВОЙ РЕЙКИ	1
236	CL07089-001	ЛЕВЫЙ РЕБРИСТЫЙ ВЕРХ	1
237	CL07090-001	КЛИНЬЯ ДЛЯ КРЕПЛЕНИЯ ВЕРХНЕГО СТОЛА	7
398	CL41315-001	ТРЕХРЯДНАЯ БОЛЬШАЯ КОРОБКА ПЕРЕДАЧ С МАЛЕНЬКОЙ БОКОВОЙ КРЫШКОЙ	1
399	CL41317-001	ТРЕХРЯДНАЯ БОЛЬШАЯ КОРОБКА ПЕРЕДАЧ БОЛЬШАЯ БОКОВАЯ КРЫШКА	1
608	CVT02-M10X20-01	БОЛТ С ШЕСТИГРАННОЙ ГОЛОВКОЙ ISO 4017 M10X20 С ПОЛНОЙ РЕЗЬБОЙ 8,8 ОЦИНКОВАННЫЙ	1
612	CVT02-M10X40-01	БОЛТ С ШЕСТИГРАННОЙ ГОЛОВКОЙ ISO 4017 M10X40 С ПОЛНОЙ РЕЗЬБОЙ 8,8 ОЦИНКОВАННЫЙ	2
632	CVT03-M10X90-01	БОЛТ С ПОЛУКРУГЛОЙ ГОЛОВКОЙ ISO 4762 M10X90-32IMBUS 8.8 ОЦИНКОВАННЫЙ	7
636	CVT04-M10X25-01	ISO 4762 M10X25-25IMBUS ГОЛОВКА С ПОЛНОЙ РЕЗЬБОЙ 8,8 ОЦИНКОВАННЫЙ БОЛТ	6
693	KAMA01-8X7X40-01	ISO 2491 ПАРАЛЛЕЛЬНЫЙ КЛИН ТИПА 8X7-40-A	3
726	PUL01-M10-01	ОЦИНКОВАННАЯ ШАЙБА ISO 7089-M10	15
762	SMN01-M10-01	ISO 4032 M10 D ТИП ШЕСТИГРАННИК 8,8 ОЦИНКОВАННАЯ ГАЙКА	1
772	SMN06-M10-01	ГАЙКА С ШЕСТИГРАННИКОМ DIN 985-M10 8,8 ОЦИНКОВАННАЯ	4
778	SNZMN-CS-US-BÜYÜK-007	ТРАНСМИССИЯ ДВУХ- И ТРЕХРЯДНАЯ БОЛЬШАЯ	1
783	YAY01-0003	ПРУЖИНА-ПОДВИЖНАЯ ШАРИКОВАЯ ПРУЖИНА -ДИАМЕТР ПРУЖИННОЙ ПРОВОЛОКИ 9 мм -ДИАМЕТР КОГТИСТОЙ ПРОВОЛОКИ 12 мм	1

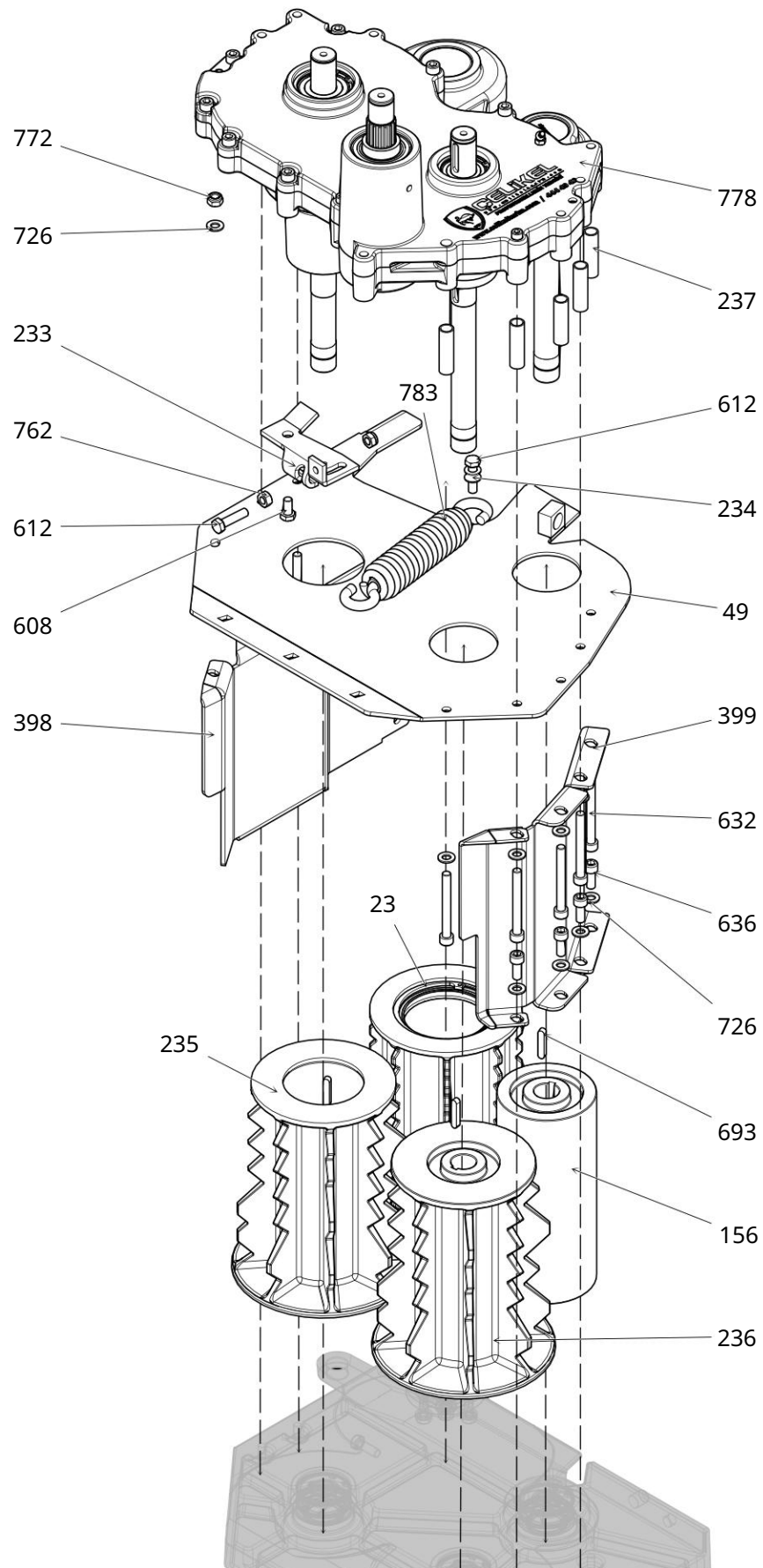

ТРЕХРЯДНЫЙ ИЗМЕЛЬЧИТЕЛЬ КУКУРУЗЫ

КАТАЛОГ ЗАПАСНЫХ ЧАСТЕЙ



ГРУППА ТАБЛИЦЫ ПЕРЕДАЧИ

НОМЕР	КОД	ОПИСАНИЕ	КОЛ-ВО
150	CL06865-001	ТОНКИЙ ШАР С НАКАТКОЙ	1
158	CL06881-003	ФЛАНЕЦ С ШАРИКОВОЙ ФРЕЗЕРОВКОЙ С НАКАТКОЙ	1
232	CL07084-001	ТОНКАЯ ШАРИКОВАЯ ШАЙБА С НАКАТКОЙ	1
400	CL41319-002	ТРЕХРЯДНЫЙ БОЛЬШОЙ ТРАНСМИССИОННЫЙ СТОП ДЛЯ СЕНСАЖА	1
511	CL54482-001	ПОДШИПНИК ВАЛА БОЛЬШОЙ ТРАНСМИССИОННОЙ ТАБЛИЦЫ	3
522	CL64533-001	ПОКУПАТЕЛЬ ТОП СПЕЦИАЛЬНАЯ ШАЙБА M10	4
609	CVT02-M10X25-01	ISO 4017 M10X25 БОЛТ С ШЕСТИГРАННОЙ ГОЛОВКОЙ 8.8, ОЦИНКОВАННЫЙ БОЛТ	4
610	CVT02-M10X30-01	ISO 4017 M10X30, ПОЛНАЯ РЕЗЬБА 8.8, КАЧЕСТВЕННЫЙ ОЦИНКОВАННЫЙ БОЛТ	1
641	CVT04-M12X45-01	ISO 4762 M12X45-45 IMBUS ПОЛНАЯ РЕЗЬБА 8.8 КАЧЕСТВЕННЫЙ ОЦИНКОВАННЫЙ БОЛТ	1
696	KECE-KOR-130X13	Войлок КОР 130X12	1
699	KECE-KOR-72X10	СТАНДАРТНЫЙ ВОЙЛОК КОР 72-10	3
700	KECE-NBR-KKT-100X125X13	ТИП ККТ ВОЙЛОК 100X125X13	1
713	LYN01-50X62X1-01	ШАЙБА ПРОКЛАДОЧНАЯ DIN 988 50X62X1	3
726	PUL01-M10-01	ISO 7089-M10 ОЦИНКОВАННАЯ ШАЙБА	1
727	PUL01-M12-01	ISO 7089-M12 ОЦИНКОВАННАЯ ШАЙБА	2
752	SGM01-30X1.5-01	КОЛЬЦО DIN 471-30X1,5	3
754	SGM02-125X4-01	КОЛЬЦО 472-125X4	1
759	SGM02-62X2-01	КОЛЬЦО 472-62X2	6
772	SMN06-M10-01	ГАЙКА ШЕСТИГРАННАЯ 8,8 DIN 985-M10 КАЧЕСТВЕННАЯ ОЦИНКОВАННАЯ ВОЛОКНА	1

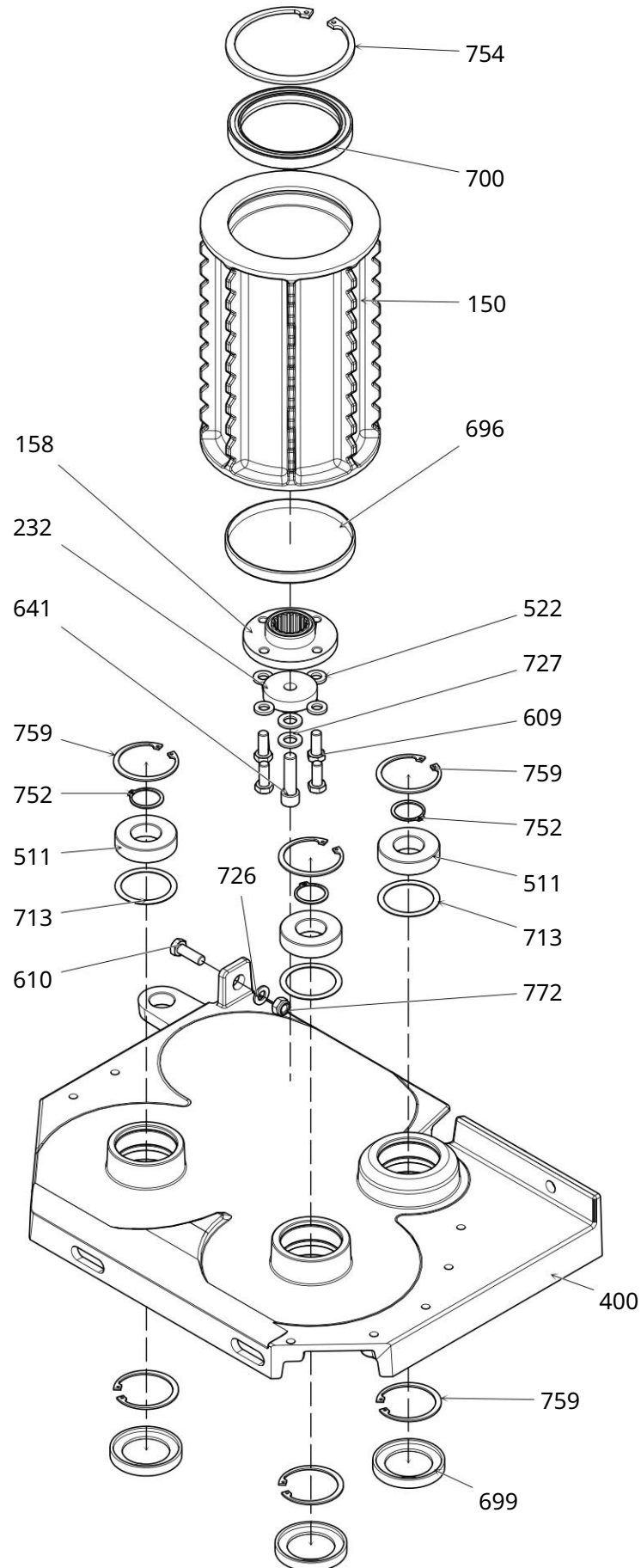

ТРЕХРЯДНЫЙ ИЗМЕЛЬЧИТЕЛЬ КУКУРУЗЫ

КАТАЛОГ ЗАПАСНЫХ ЧАСТЕЙ



БОЛЬШАЯ ПЕРЕДАЧА

НОМЕР	КОД	ОПИСАНИЕ	КОЛ-ВО
862	CL06868-001	ДВУХРЯДНАЯ-ТРЕХРЯДНАЯ УПЛОТНИТЕЛЬНАЯ ВТУЛКА БОЛЬШОЙ КОРОБКИ ПЕРЕДАЧ SBS	1
863	CL06876-001	ДВУХРЯДНАЯ-ТРЕХРЯДНАЯ БОЛЬШАЯ КОРОБКА ПЕРЕДАЧ SBS Z25 GEAR	1
865	CL06916-002	ДВУХРЯДНАЯ-ТРЕХРЯДНАЯ ВТУЛКА БОЛЬШОГО УПЛОТНЕНИЯ КОРОБКИ ПЕРЕДАЧ SBS-15	1
867	CL06918-001	ДВУХРЯДНЫЙ-ТРЕХРЯДНЫЙ ДВУХРЯДНЫЙ-ТРЕХРЯДНЫЙ SBS БОЛЬШАЯ ПРОМЕЖУТОЧНАЯ ВТУЛКА КОРОБКИ ПЕРЕДАЧ	2
868	CL06919-001	ДВУХРЯДНАЯ-ТРЕХРЯДНАЯ БОЛЬШАЯ КОРОБКА ПЕРЕДАЧ SBS Z-16 GEAR	1
869	CL06920-001	ДВУХРЯДНАЯ-ТРЕХРЯДНАЯ БОЛЬШАЯ КОРОБКА ПЕРЕДАЧ SBS Z-18 GEAR	1
871	CL06923-001	ДВУХРЯДНАЯ-ТРЕХРЯДНАЯ БОЛЬШАЯ ВТУЛКА КОРОБКИ ПЕРЕДАЧ SBS	1
872	CL06924-001	ДВУХРЯДНЫЙ-ТРЕХРЯДНЫЙ SBS С БОЛЬШОЙ ПРОМЕЖУТОЧНОЙ ПЕРЕДАЧЕЙ BURC-4	1
874	CL06926-001	ДВУХРЯДНЫЙ-ТРЕХРЯДНЫЙ БОЛЬШОЙ ШТИФТ ХОЛОСТОГО ХОДА КОРОБКИ ПЕРЕДАЧ SBS	2
876	CL06929-002	ДВУХРЯДНЫЙ-ТРЕХРЯДНЫЙ SBS БОЛЬШОЙ ТРАНСМИССИОННЫЙ ВАЛ ПРАВЫЙ ВАЛ ШАРОВОЙ ВАЛZ-18	1
878	CL06931-001	ДВУХРЯДНАЯ-ТРЕХРЯДНАЯ НИЖНЯЯ ЧАСТЬ БОЛЬШОЙ КОРОБКИ ПЕРЕДАЧ SBS	1
879	CL06949-001	DOUBLE ROW-THREE ROW SBS LARGE TRANSMISSION SEAL BUSH-22.5	1
880	CL06964-001	ДВУХРЯДНАЯ-ТРЕХРЯДНАЯ СБС БОЛЬШАЯ ТРАНСМИССИЯ 3-66 ШЕСТЕРНЯ	2
884	CL06976-001	ДВУХРЯДНАЯ-ТРЕХРЯДНАЯ БОЛЬШАЯ ТРАНСМИССИЯ SBS Z-11 ШЕСТЕРНЯ	1
885	CL07186-002	ДВУХРЯДНАЯ-ТРЕХРЯДНАЯ БОЛЬШАЯ ВТУЛКА ТРАНСМИССИИ SBS	1
886	CL07187-001	ДВУХРЯДНЫЙ-ТРЕХРЯДНЫЙ БОЛЬШОЙ ТРАНСМИССИОННЫЙ ВАЛ SBS	1
887	CL41370-001	Z-15 ДВУХРЯДНЫЙ-ТРЕХРЯДНЫЙ ДЛИННЫЙ ЛЕВЫЙ ВАЛ РЕЛЬСА	1
888	CL45526-001	ДВУХРЯДНАЯ-ТРЕХРЯДНАЯ БОЛЬШАЯ ВЕРХНЯЯ КРЫШКА ТРАНСМИССИИ	1
889	CL66368-001	ДВУХРЯДНАЯ-ТРЕХРЯДНАЯ БОЛЬШАЯ ТРАНСМИССИЯ Z-11 ПРОМЕЖУТОЧНАЯ ВТУЛКА	1
890	CVT04-M10X25-02	ISO 4762 M10X25-25 ГОЛОВКИ IMBUS С ПОЛНОЙ РЕЗЬБОЙ 8.8, ЧЕРНЫЙ БОЛТ	1
891	CVT04-M10X35-02	ISO 4762 M10X35-35 ГОЛОВКА IMBUS С ПОЛНОЙ РЕЗЬБОЙ 8.8, ЧЕРНЫЙ БОЛТ	4
892	CVT04-M10X40-02	ISO 4762 M10X40-40 ГОЛОВКА IMBUS С ПОЛНОЙ РЕЗЬБОЙ 8.8, КАЧЕСТВЕННЫЙ ЧЕРНЫЙ БОЛТ	8
895	GRE01-3.8-45	ФИТИНГ DIN 71412-A ТИП 3.8 ДЮЙМА 45 ГРАДУСОВ	1
896	GRE01-3.8-DUZ	ФИТИНГ DIN 71412-A ТИП 3.8 ДЮЙМА	1
897	KECE-KOR-52X7	ВОЙЛОК 52X7	1
899	KECE-NBR-KKT-35X62X10	УПЛОТНЕНИЕ ТИПА ККТ 35X62X10	2
901	KECE-NBR-KKT-40X72X10	ВОЙЛК ТИПА ККТ 40X72X10	1
902	KECE-NBR-KKT-45X72X8	Войлок ТИПА ККТ 45X72X8	1
904	KECE-NBR-KKT-58X72X8	ВОЙЛК ТИПА ККТ 58X72X8	1



НОМЕР	КОД	ОПИСАНИЕ	КОЛ-ВО
905	PIM03-10x40-01	ISO 8752-10X40 РАЗЪЕМНЫЙ ШТИФТ	2
907	RLM01-6206	ФИКСИРОВАННЫЙ ШАРИКОВЫЙ ПОДШИПНИК ТИП 6206	2
908	RLM01-6206-2Z	6206 ФИКСИРОВАННЫЙ ШАРИКОВЫЙ ПОДШИПНИК ТИПА 2Z	4
909	RLM01-6207	ФИКСИРОВАННЫЙ ШАРИКОВЫЙ ПОДШИПНИК ТИП 6207	3
910	RLM01-6207-2Z	6207 ФИКСИРОВАННЫЙ ШАРИКОВЫЙ ПОДШИПНИК ТИПА 2Z	3
911	RLM01-6304-2Z	6304 ФИКСИРОВАННЫЙ ШАРИКОВЫЙ ПОДШИПНИК ТИПА 2Z	1
912	RLM01-6306-2Z	6306 ФИКСИРОВАННЫЙ ШАРИКОВЫЙ ПОДШИПНИК ТИПА 2Z	2
913	SGM01-30X1.5-01	КОЛЬЦО DIN 471-30X1,5	1
916	SGM02-52X2-01	КОЛЬЦО 472-52X2	1
917	SGM02-62X2-01	КОЛЬЦО 472-62X2	5
918	SGM02-72X2.5-01	КОЛЬЦО 472-72X2,5	6

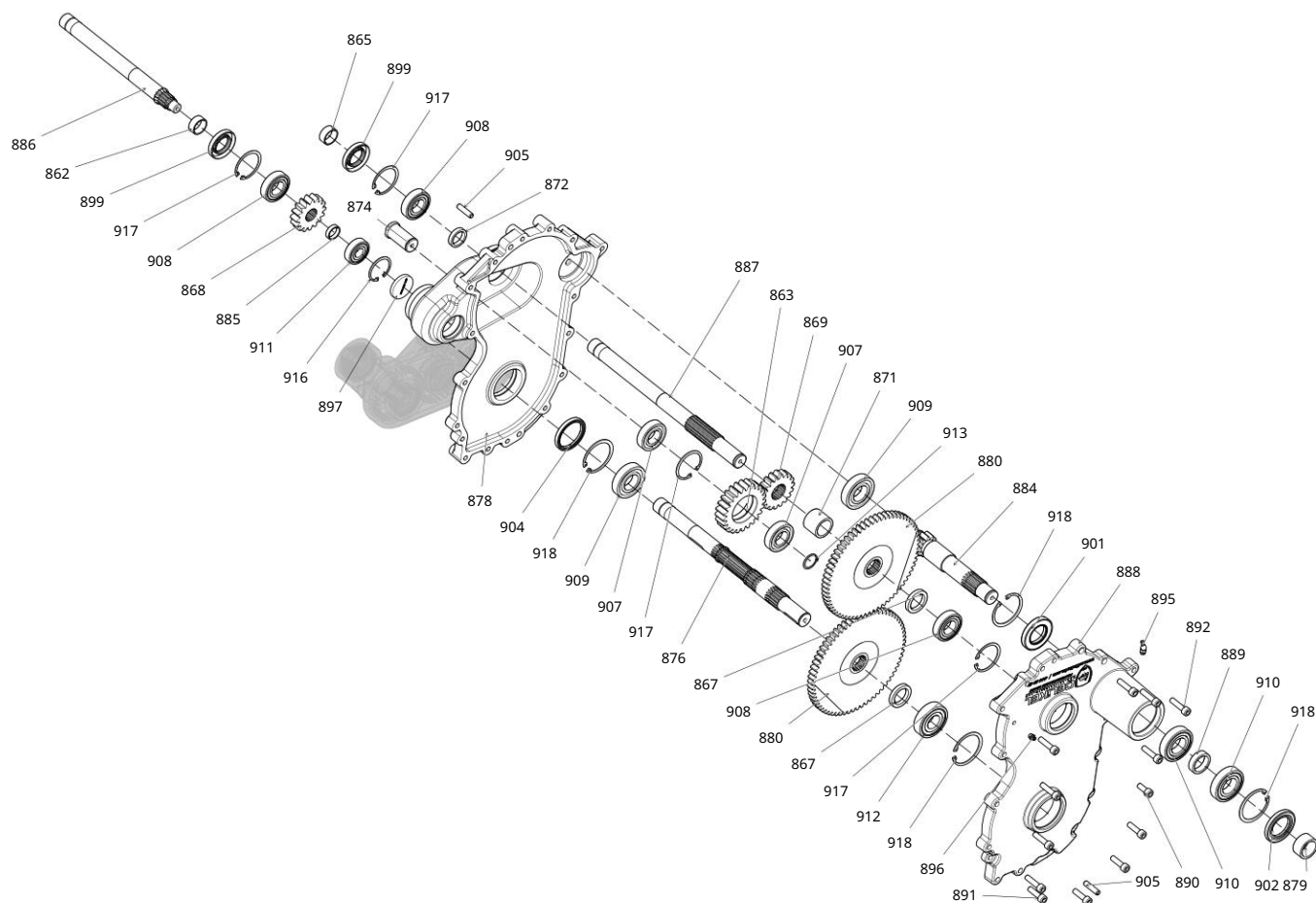

ТРЕХРЯДНЫЙ ИЗМЕЛЬЧИТЕЛЬ КУКУРУЗЫ

КАТАЛОГ ЗАПАСНЫХ ЧАСТЕЙ

БОЛЬШАЯ ЧАСТЬ ПЕРЕДАЧИ

НОМЕР	КОД	ОПИСАНИЕ	КОЛ-ВО
864	CL06915-002	ДВУХРЯДНАЯ-ТРЕХРЯДНАЯ ВТУЛКА БОЛЬШОГО УПЛОТНЕНИЯ КОРОБКИ ПЕРЕДАЧ SBS-16,5	1
866	CL06917-001	ДВУХРЯДНАЯ-ТРЕХРЯДНАЯ БОЛЬШАЯ КОРОБКА ПЕРЕДАЧ SBS PEARL TRANSMISSION	1
870	CL06922-001	ДВУХ-ТРЕХРЯДНАЯ ВТУЛКА УПЛОТНЕНИЯ ТРАНСМИССИИ SBS БОЛЬШАЯ	1
873	CL06925-002	ДВУХРЯДНЫЙ-ТРЕХРЯДНЫЙ ВАЛ КЛАПАНА ТРАНСМИССИИ SBS	1
875	CL06927-002	ДВУХРЯДНАЯ-ТРЕХРЯДНАЯ SBS БОЛЬШАЯ ПЕРЕДАЧА КОРОТКИЙ ВАЛ Z-18	1
877	CL06930-001	ДВУХРЯДНЫЙ-ТРЕХРЯДНЫЙ ТКАНЫЙ КРЫШКА SBS БОЛЬШОЙ ПЕРЕДАЧИ	1
881	CL06965-002	ДВУХРЯДНАЯ-ТРЕХРЯДНАЯ БОЛЬШАЯ ТРАНСМИССИЯ Z-31 ШЕСТЕРНЯ	1
882	CL06967-001	ДВУХРЯДНАЯ-ТРЕХРЯДНАЯ SBS БОЛЬШАЯ ТРАНСМИССИЯ Z31-IVERSE GEAR	1
883	CL06968-002	ДВУХРЯДНАЯ-ТРЕХРЯДНАЯ SBS БОЛЬШАЯ ТРАНСМИССИЯ Z-23 ШЕСТЕРНЯ	1
893	CVT04-M8X16-02	ISO 4762 M8X16-16 ГОЛОВКА IMBUS С ПОЛНОЙ РЕЗЬБОЙ 8.8, ЧЕРНЫЙ БОЛТ	2
894	CVT04-M8X20-02	ISO 4762 M8X20-20 ГОЛОВКА IMBUS С ПОЛНОЙ РЕЗЬБОЙ 8.8, ЧЕРНЫЙ БОЛТ	4
898	KECE-KOR-62X8	ВОЙЛОК 62X8	1
900	KECE-NBR-KKT-35X72X10	Войлок ТИПА ККТ 35X72X10	1
903	KECE-NBR-KKT-50X72X8	ВОЙЛК ТИПА ККТ 50X72X8	1
906	RLM01-16009	ФИКСИРОВАННЫЙ ШАРИКОВЫЙ ПОДШИПНИК ТИПА 16009	2
908	RLM01-6206-2Z	6206 ФИКСИРОВАННЫЙ ШАРИКОВЫЙ ПОДШИПНИК ТИПА 2Z	1
909	RLM01-6207	ФИКСИРОВАННЫЙ ШАРИКОВЫЙ ПОДШИПНИК ТИП 6207	1
910	RLM01-6207-2Z	6207 ФИКСИРОВАННЫЙ ШАРИКОВЫЙ ПОДШИПНИК ТИПА 2Z	1
912	RLM01-6306-2Z	6306 ФИКСИРОВАННЫЙ ШАРИКОВЫЙ ПОДШИПНИК ТИПА 2Z	1
914	SGM01-34X1.5-01	КОЛЬЦО 471-34X1,5	1
915	SGM01-34X2.5-01	КОЛЬЦО 471-34X2,5	1
917	SGM02-62X2-01	КОЛЬЦО 472-62X2	1
918	SGM02-72X2.5-01	КОЛЬЦО 472-72X2,5	2
919	SGM02-75X2.5-01	КОЛЬЦО DIN 472-75X2,5	1

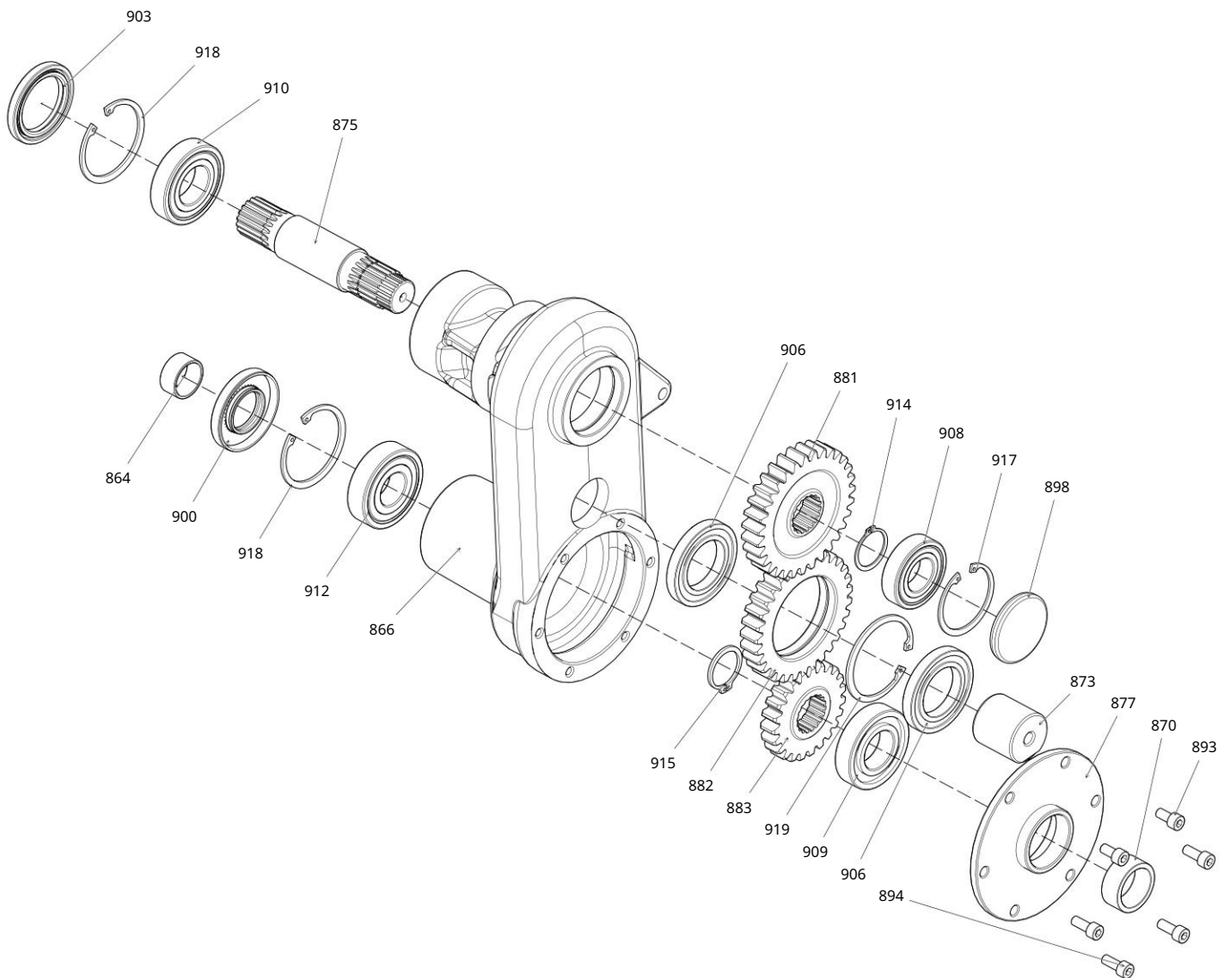



ГРУППА КАБЕЛЕЙ УПРАВЛЕНИЯ

НОМЕР	КОД	ОПИСАНИЕ	КОЛ-ВО
4	CL06644-002	ГИДРАВЛИЧЕСКИЙ КОНТРОЛЛЕР	1
35	CL07361-002	ВСАСЫВАЮЩИЙ ШЛАНГ НАСОСА--ШЛАНГ 1/2 R1--НАПОР1 M18 90°--НАПОР2 M18 90°---ДЛИНА 600 мм	1
36	CL07367-001	ГИДРАВЛИЧЕСКИЙ ШЛАНГ УПРАВЛЕНИЯ БАКОМ 1/4" R1 3800 (1/2" UNF 90° - 1/2" UNF 90°)	1
37	CL07368-001	ГИДРАВЛИЧЕСКИЙ ШЛАНГ УПРАВЛЕНИЯ НАСОСА 1/4" R1 3700 (1/2" UNF 90° - 1/2" UNF 90°)	1
38	CL07369-001	ГИДРАВЛИЧЕСКИЙ ШЛАНГ 1/4" R1 8100 (1/2" UNF 90° - 1/2" UNF 90°)	1
39	CL07370-001	ОБРАТНЫЙ ГИДРАВЛИЧЕСКИЙ ШЛАНГ 1/4" R1 8260 (1/2" UNF 90° - 1/2" UNF 90°)	1
80	CL45700-001	360 ГИДРАВЛИЧЕСКИЙ ШЛАНГ ДЛЯ ЗАМЕРЗАНИЯ ДЫМОХОДА 1/4" R1 3200 мм (ВХОДНАЯ ГОЛОВКА 90°, 1/2 UNF-ВЫХОД) ГОЛОВКА 90° 1/2 UNF)	2

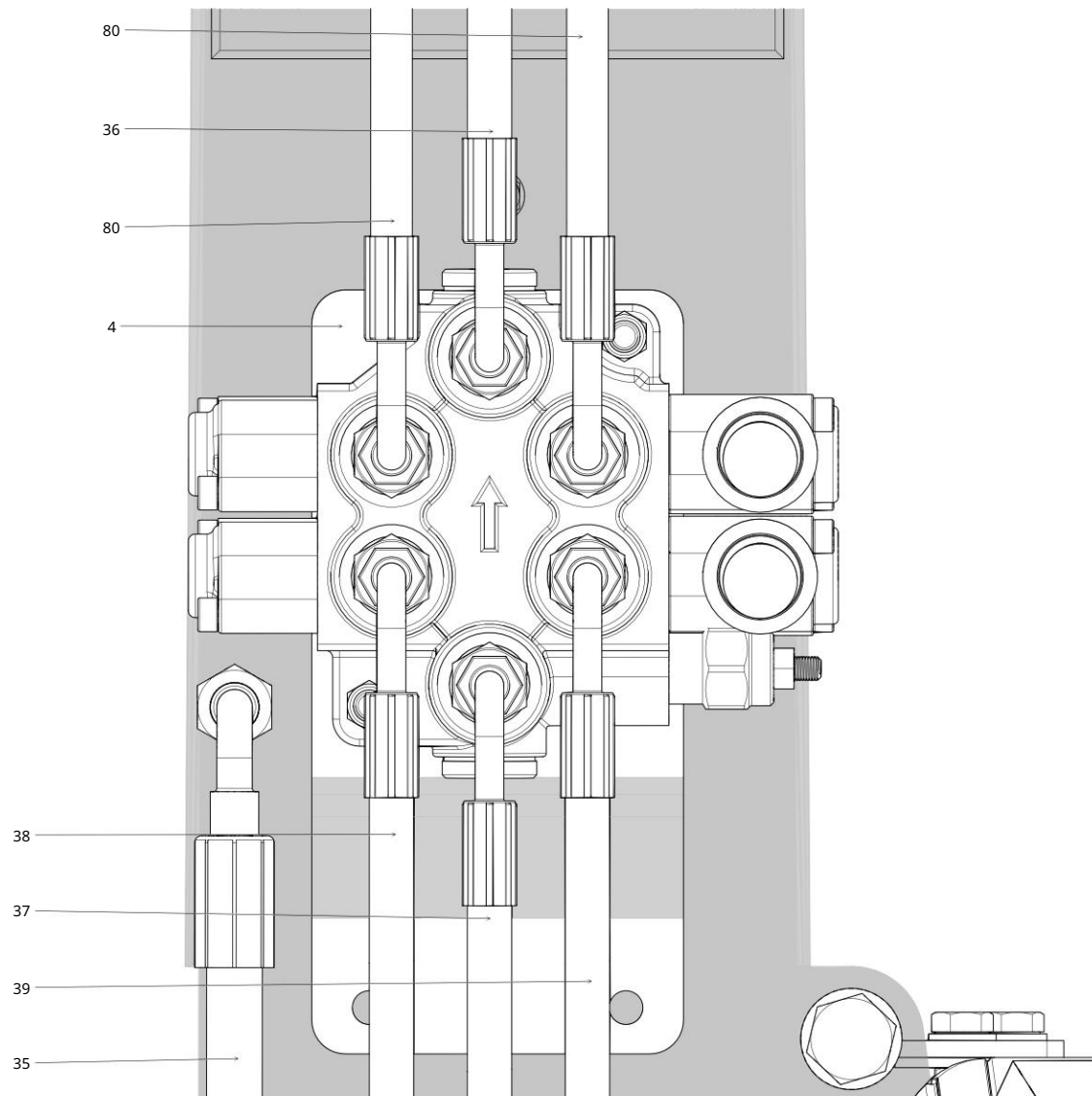



3. Организованная промышленная зона Вали Ихсан Деде Кад. №:2 42250 Сельчуклу / КОНЬЯ

Т +90 332 345 15 02 | 444 49 42 | Ф + 90 332 345 15 04

info@celikeltarim.com | www.celikeltarim.com